

PLAN URBANISTIC DE DETALIU STRADA LUCEAFĂRUL, NR. 20 MUNICIPIUL DOROHOI 4. REGLEMENTĂRI EDILITARE

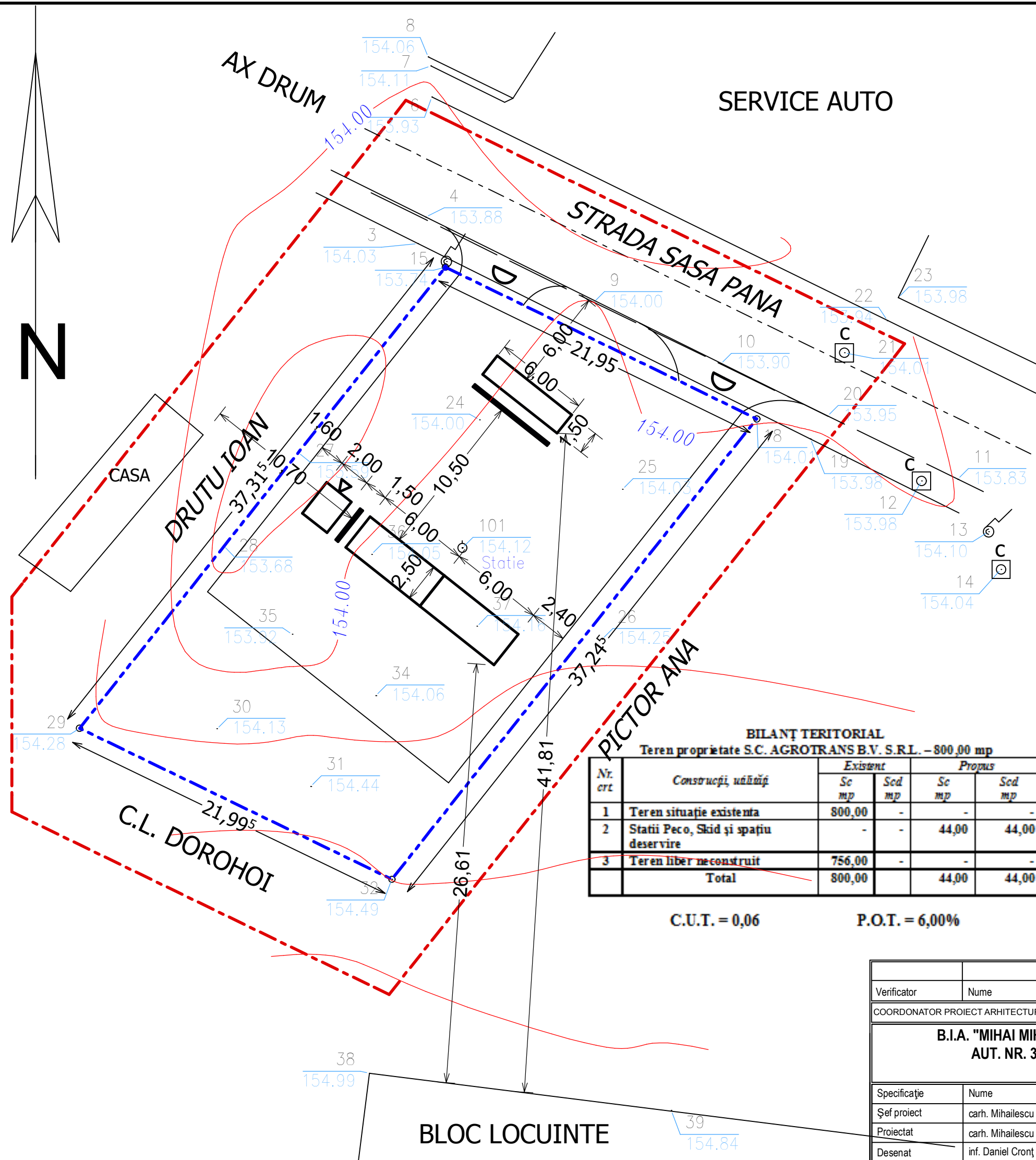

LIMITE

- - - LIMITĂ PARCELĂ PROPR. S.C. AGROTRANS B.V. S.R.L.
- - - LIMITĂ SUPRAFATA STUDIATA
- A — REȚEA APĂ EXISTENTĂ
- CM → REȚEA CANALIZARE
- CP → REȚEA CANALIZARE PLUMALĂ EXISTENTĂ
- G — REȚEA GAZE NATURALE EXISTENTĂ
- LINIE ELECTRICĂ SUBTERANĂ
- Tc — REȚEA DE TELECOMUNICAȚII
- CT — REȚEA TERMIFICARE

BILANȚ TERITORIAL

Teren proprietate S.C. AGROTRANS B.V. S.R.L. - 800,00 mp

Nr. crt.	Construcții, utilități	Existent		Propus	
		Se mp	Sed mp	Se mp	Sed mp
1	Teren situație existentă	800,00	-	-	-
2	Stații Peco, Skid și spațiu deservire	-	-	44,00	44,00
3	Teren liber neconstruit	756,00	-	-	-
	Total	800,00		44,00	44,00

C.U.T. = 0,06

P.O.T. = 6,00%

Verificator	Nume	Semnatura	Cerinta	Referat / Expertiza Nr. / Data
COORDONATOR PROIECT ARHITECTURA: carh. Mihailescu Mihai				
B.I.A. "MIHAI MIHĂILESCU" - BOTOȘANI AUT. NR. 310924 - 01 - 07 - 99				Beneficiar: CONSILIUL LOCAL AL MUNICIPIULUI DOROHOI Proiect nr.131/2015
Specificație	Nume	Semnătură	Scara: 1:200	Titlu proiect: AMPLASARE STATIE CARBURANTI SI SKID STRADA SASA PANA, F.NR. - DOROHOI Faza P.U.D.
Șef proiect	carh. Mihailescu Mihai		Data: 10.2015	Titlu planșă: REGLEMENTĂRI EDILITARE Planșa 4
Proiectat	carh. Mihailescu Mihai			
Desenat	inf. Daniel Cronț			