

CONSILIUL LOCAL AL MUNICIPIULUI DOROHOI

GRIGORE GHICA 34
715200 - DOROHOI
BOTOȘANI - ROMÂNIA
www.primariadorohoi.ro

Fax: +40(231)611310
Tel.: +40(231)610133
e-mail: primariadorohoi@primariadorohoi.ro



ROMÂNIA

PROIECT

HOTĂRÂRE

privind introducerea unor suprafețe de teren în domeniului privat al municipiului Dorohoi

Consiliul Local al Municipiului Dorohoi, județul Botosani, întrunit în ședința ordinară în data de 30.05.2023,

ținând cont de referatul de aprobare nr. 8394 din 26.05.2023,

analizând raportul de specialitate înregistrat la nr. 8394 din 26.05.2023, întocmit de Direcția Patrimoniu, prin care se supune aprobării Consiliului Local introducerea în inventarul domeniului privat al municipiului Dorohoi a unui număr de 13 terenuri cu o suprafață totală de **2973** mp, având o valoare de inventar de **359,631.22** lei,

având în vedere prevederile art.129 alin(2), litera „c”, din Ordonanța de Urgență nr. 57/2019, privind Codul Administrativ,

procesul verbal nr. 8394 din 26.05.2023 al Comisiei speciale de inventariere a domeniului public și privat al municipiului Dorohoi numită prin dispoziția nr. 1033/24.11.2020,

vazând raportul de specialitate al comisiilor de specialitate din cadrul Consiliului Local al Municipiului Dorohoi,

în temeiul art. 139 alin(2) lit. g din Ordonanța de Urgență nr. 57/2019, privind Codul Administrativ,

hotărăște:

Art. 1 Se aprobă introducerea în domeniului privat al municipiului Dorohoi a unui număr de 13 poziții, în suprafață totală de **2973** mp, având o valoare de inventar de **359,631.22** lei conform ANEXEI nr. 1, parte integrantă din prezenta hotărâre.;

Art. 2. Bunurile aprobate prin art. 1 vor fi înregistrate în evidența contabilă a municipiului Dorohoi.

Art. 3. Primarul Municipiului Dorohoi, prin Direcția Patrimoniu și Direcția Economică va duce la îndeplinire prevederile prezentei hotărâri.

Art. 4. Prezenta hotărâre se va comunica:

- Instituției Prefectului - Județul Botoșani;
- Primarului Municipiului Dorohoi;
- Direcției Economice;
- Direcției Patrimoniu;
- Direcție Taxe și Impozite Locale;
- Mass-mediei locale.

Inițiator,
Primar,
ing. Dorin Alexandrescu



Avizat de legalitate,
Secretar General UAT,
jr. Ciprian Dohotariu



INIȚIATOR

PRIMAR
ing. Dorin Alexandrescu

LISTA BUNURILOR -TERENURI PROPUSE A FI INTRODUSE ÎN DOMENIULUI PRIVAT AL MUNICIPIULUI DOROHOI

Nr. crt.	Cod clasificare	P.C.	Denumirea bunului	Elemente de identificare	Suprafață mp	Pret lei/mp	Valoarea de inventar - lei -
1	1000001378	2486	Teren curți construcții	Teren situat în Dorohoi, Str. Aleea Castanilor nr.9	29	80.39	2.331.31
2	1000001379	2473	Teren curți construcții	Teren situat în Dorohoi, Str. Aleea Castanilor nr.9	29	80.39	2.331.31
3	1000001380	2101	Teren Arabil	Teren situat în Dorohoi, str. Locotenent Andrei nr. 10A	747	126.54	94.525.38
4	1000001381	2538	Teren Arabil	Teren situat în Dorohoi, str. Spiru Haret nr. 162	103	80.39	8.280.17
5	1000001382	2380	Teren curți construcții	Teren situat în Dorohoi, str. Aleea Teilor nr. 18, jud. Botoșani	181	80.39	14.550.59
6	1000001383	1805	Teren curți construcții	Teren situat în Dorohoi, str. Octavian Cotescu nr.1	230	123.11	28.315.30
7	1000001384	2259	Teren curți construcții	Teren situat în Dorohoi, str. Dumitru Furtună nr.F.N..	12	126.54	1.518.48
8	1000001385	2243	Teren curți construcții	Teren situat în Dorohoi, str. Dimitrie Pompeiu nr.F.N.	554	126.54	70.103.16
9	1000001386	2243	Teren curți construcții	Teren situat în Dorohoi, str. Dimitrie Pompeiu nr.F.N.	337	126.54	42.643.98
10	1000001387	2243	Teren curți construcții	Teren situat în Dorohoi, str. Dimitrie Pompeiu nr.F.N.	347	126.54	43.909.38
11	1000001388	2243	Teren curți construcții	Teren situat în Dorohoi, str. C.D. Gherea nr.F.N.	160	126.54	20.246.40

12	1600001389	2243	Teren curți construcții	Teren situat în Dorohoi, str. George Ionescu nr. F.N.	172	126.54	21,764.88
13	1600001390	2759	Teren curți construcții	Teren situat în Dorohoi, Str. A. I. Cuza nr. F.N.	72	126.54	9,110.88
TOTAL					2973		359,631.22

COMISIE SPECIALĂ CONFORM DISPOZIȚIEI 1033/24.11.2020

Președinte,

Primar

ing. Dorin Alexandrescu

Secretarul general al unității administrativ-teritoriale, jr. Ciprian Dobotariu

Director executiv, ec. Elena Gavril

Arhitect Șef, ing. Cătălin Ilași

Director Patrimoniu, Sava Daniel Corolea Ungureanu

Compartiment juridic-contencios, jr. Ramona Cristina Luca

Compartiment Registru Agricol, ref. Andrei Ovidiu Rumeaga

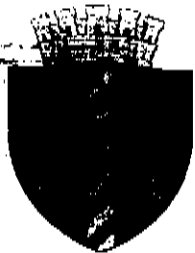

CONSILIUL LOCAL AL MUNICIPIULUI DOROHOI

GRIGORE GHICA 34
715200 - DOROHOI
BOTOȘANI - ROMÂNIA
www.primariadorohoi.ro

Fax: +40(231)611310
Tel.: +40(231)610133
e-mail: primariadorohoi@primariadorohoi.ro



ROMÂNIA

Nr. 8394 din 26.05.2023

REFERAT DE APROBARE

privind introducerea unor suprafețe de teren în domeniului privat al municipiului Dorohoi

Având în vedere că pentru a putea intabula și pentru a putea înscrie în cartea funciară terenuri identificate ca aparținând domeniului privat, dar care nu sunt inventariate, se impune introducerea unor suprafețe de teren în domeniului privat,

Ținând cont de Procesul Verbal nr. _____ din 26.05.2023, a Comisiei numită prin Dispoziția Primarului nr. 1033/24.11.2020, cu privire la constituirea comisiei speciale de inventariere a domeniului public și privat al Municipiului Dorohoi și numirea membrilor supleanți pentru fiecare membru al comisiei speciale, conform prevederilor Hotărârii nr. 392/2020 - privind întocmirea inventarului bunurilor care alcătuiesc domeniul public și privat al comunelor, al orașelor, al municipiilor și al județelor,

Se aprobă introducerea următoarelor suprafețe de teren în domeniului privat al municipiului Dorohoi astfel:

Nr. crt.	Cod clasificare	P.C.	Denumirea bunului	Elemente de identificare	Suprafață mp	Preț lei/mp	Valoarea de inventar - lei -
1	1000001378	2486	Teren curți construcții	Teren situat în Dorohoi, Str. Aleea Castanilor nr.9	29	80.39	2.331.31
2	1000001379	2473	Teren curți construcții	Teren situat în Dorohoi, Str. Aleea Castanilor nr.9	29	80.39	2.331.31
3	1000001380	2101	Teren Arabil	Teren situat în Dorohoi, str. Locotenent Andrei nr. 10A	747	126.54	94.525.38
4	1000001382	2538	Teren Arabil	Teren situat în Dorohoi, str. Spiru Haret nr. 162	103	80.39	8.280.17
5	1000001383	2380	Teren curți construcții	Teren situat în Dorohoi, str. Aleea Teilor nr. 18 jud. Botoșani	181	80.39	14.550.59
6	1000001384	1805	Teren curți construcții	Teren situat în Dorohoi, str. Octavian Cotescu nr. 1	230	123.11	28.315.30
7	1000001385	2259	Teren curți construcții	Teren situat în Dorohoi, str. Dumitru Furtună nr.F.N..	12	126.54	1.518.48

8	1000001386	2243	Teren curți construcții	Teren situat în Dorohoi, str. Dimitrie Pompeiu nr.F.N.	554	126.54	70,103.16
9	1000001387	2243	Teren curți construcții	Teren situat în Dorohoi, str. Dimitrie Pompeiu nr.F.N.	337	126.54	42,643.98
10	1000001388	2243	Teren curți construcții	Teren situat în Dorohoi, str. Dimitrie Pompeiu nr.F.N.	347	126.54	43,909.38
11	1000001389	2243	Teren curți construcții	Teren situat în Dorohoi, str. C.D. Gherea nr.F.N.	160	126.54	20,246.40
12	1000001390	2243	Teren curți construcții	Teren situat în Dorohoi, str. George Enescu nr.F.N.	172	126.54	21,764.88
13	1000001391	2759	Teren curți construcții	Teren situat în Dorohoi, Str. A. I. Cuza nr.F.N.	72	126.54	9,110.88
			TOTAL		2973		359,631.22

Având în vedere cele prezentate mai sus inițiez și propun spre aprobare Consiliului Local Dorohoi prezentul proiect de hotărâre.

PRIMAR,

ing. Dorin Alexandrescu



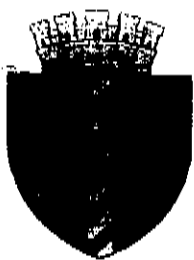

CONSILIUL LOCAL AL MUNICIPIULUI DOROHOI

GRIGORE GHICA 34
715200 - DOROHOI
BOTOȘANI - ROMÂNIA
www.primariadorohoi.ro

Fax: +40(231)611310
Tel.: +40(231)610133
e-mail: primariadorohoi@primariadorohoi.ro



Nr. 8394 din 26.05.2023

Se aprobă,
Primar
ing. Dorin Alexandrescu

RAPORT DE SPECIALITATE

privind introducerea unor suprafețe de teren în domeniului privat al municipiului Dorohoi

Având în vedere că pentru a putea intabula terenurile și pentru a putea înscrie în cartea funciară terenuri identificate ca aparținând domeniului privat, dar care nu sunt inventariate, se impune introducerea unor suprafețe de teren în domeniului privat,

Ținând cont de Procesul Verbal nr. _____ din 26.05.2023, a Comisiei numită prin Dispoziția Primarului 1033/24.11.2020, cu privire la constituirea comisiei speciale de inventariere a domeniului public și privat al Municipiului Dorohoi și numirea membrilor supleanți pentru fiecare membru al comisiei speciale, conform prevederilor Hotărârii nr. 392/2020 - privind întocmirca inventarului bunurilor care alcătuiesc domeniul public și privat al comunelor, al orașelor, al municipiilor și al județelor,

Se aprobă introducerea următoarelor suprafețe de teren în domeniului privat al municipiului Dorohoi astfel:

Nr. crt.	Cod clasificare	P.C.	Denumirea bunului	Elemente de identificare	Suprafață mp	Preț lei/mp	Valoarea de inventar - lei -
1	1000001378	2486	Teren curți construcții	Teren situat în Dorohoi, Str. Aleea Castanilor nr.9 Teren solicitat spre cumpărare de către doamna Andriescu Violeta	29	80.39	2,331.31
2	1000001379	2473	Teren curți construcții	Teren situat în Dorohoi, Str. Aleea Castanilor nr.9 Teren solicitat spre cumpărare de către doamna Andriescu Violeta	29	80.39	2,331.31
3	1000001380	2101	Teren Arabil	Teren situat în Dorohoi, str.	747	126.54	94,525.38

				Locotenent Andrei nr. 10A Teren solicitat spre cumpărare de către doamna Racu Cornelia			
4	1000001382	2538	Teren Arabil	Teren situat în Dorohoi, str. Spiru Haret nr. 162 Teren solicitat spre cumpărare de către doamna Prichici Mihaela	103	80.39	8,280.17
5	1000001383	2380	Teren curți construcții	Teren situat în Dorohoi, str. Aleea Teilor nr. 18 jud. Botoșani Teren solicitat spre cumpărare de către doamna Ilucă Violeta	181	80.39	14,550.59
6	1000001384	1805	Teren curți construcții	Teren situat în Dorohoi, str. Octavian Cotescu nr.1 Teren solicitat spre cumpărare de către domnul Gelu Lione	230	123.11	28,315.30
7	1000001385	2259	Teren curți construcții	Teren situat în Dorohoi, str. Dumitru Furtună nr.F.N. Teren concesionate de către SC Romsim Aliment SRL	12	126.54	1,518.48
8	1000001386	2243	Teren curți construcții	Teren situat în Dorohoi, str. Dimitrie Pompeiu nr.F.N. Teren zona centru - UAT Dorohoi.	554	126.54	70,103.16
9	1000001387	2243	Teren curți construcții	Teren situat în Dorohoi, str. Dimitrie Pompeiu nr.F.N. Teren zona centru - UAT Dorohoi.	337	126.54	42,643.98
10	1000001388	2243	Teren curți construcții	Teren situat în Dorohoi, str. Dimitrie Pompeiu nr.F.N. Teren zona centru - UAT Dorohoi.	347	126.54	43,909.38
11	1000001389	2243	Teren curți construcții	Teren situat în Dorohoi, str. C.D. Gherea nr.F.N. Teren zona centru - UAT Dorohoi.	160	126.54	20,246.40
12	1000001390	2243	Teren curți construcții	Teren situat în Dorohoi, str.George Enescu nr.F.N.	172	126.54	21,764.88

				Teren zona centru - UAT Dorohoi.			
13	1000001391	2759	Teren curți construcții	Teren situat în Dorohoi, Str. A. I. Cuza nr.F.N. Teren solicitat spre cumpărare de către Oleciuc Marius	72	126.54	9,110.88
			TOTAL		2973		359,631.22

Facem precizarea că suprafețele de teren supuse introducerii în domeniul privat al municipiului Dorohoi, nu au fost puse la dispoziția Comisiei Locale de Fond Funciar, și nu sunt litigii înregistrate pe rolul instanțelor de judecată.

Având în vedere cele prezentate mai sus propun spre aprobare prezentul proiect de hotărâre.

Director Patrimoniu,

ing. Sava-Daniel Corolea-Ungureanu



Ș.S.A.P.

jr. Balan Diana

Întocmit: ing. Andrei Pasăre

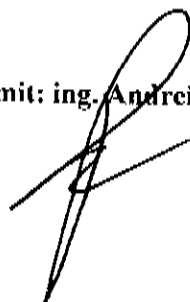



PRIMĂRIA MUNICIPIULUI DOROHOI

GRIGORE GHICA 34
715200 - DOROHOI
BOTOȘANI - ROMÂNIA
www.primariadorohoi.ro

Fax: +40(231)611310
Tel.: +40(231)610133
e-mail: primariadorohoi@primariadorohoi.ro



ROMÂNIA

Nr. 8394 din 26.05.2023

PROCES VERBAL încheiat astăzi 26.05.2023

Comisia numită prin Dispoziția Primarului nr. 1033/24.11.2020, cu privire la constituirea comisiei speciale de inventariere a domeniului public și privat al Municipiului Dorohoi și numirea membrilor supleanți pentru fiecare membru al comisiei speciale, conform prevederilor Hotărârii nr. 392/2020 - privind întocmirea inventarului bunurilor care alcătuiesc domeniul public și privat al comunelor, al orașelor, al municipiilor și al județelor,

avînd în vedere că pentru a putea intabula terenurile și pentru a putea înscrie în cartea funciară terenuri identificate ca aparținând domeniului privat, dar care nu sunt inventariate, se impune introducerea unor suprafețe de teren în domeniului privat,

Constatăm că este necesară introducerea în domeniul privat al UAT Dorohoi, după cum urmează:

Nr. crt.	Cod clasificare	P.C.	Denumirea bunului	Elemente de identificare	Suprafață mp	Preț lei/mp	Valoarea de inventar - lei -
1	1000001378	2486	Teren curți construcții	Teren situat în Dorohoi, Str. Aleea Castanilor nr.9	29	80.39	2,331.31
2	1000001379	2473	Teren curți construcții	Teren situat în Dorohoi, Str. Aleea Castanilor nr.9	29	80.39	2,331.31
3	1000001380	2101	Teren Arabil	Teren situat în Dorohoi, str. Locotenent Andrei nr. 10A	747	126.54	94,525.38
4	1000001382	2538	Teren Arabil	Teren situat în Dorohoi, str. Spiru Haret nr. 162	103	80.39	8,280.17
5	1000001383	2380	Teren curți construcții	Teren situat în Dorohoi, str. Aleea Teilor nr. 18 jud. Botoșani	181	80.39	14,550.59
6	1000001384	1805	Teren curți construcții	Teren situat în Dorohoi, str. Octavian Cotescu nr.1	230	123.11	28,315.30
7	1000001385	2259	Teren curți construcții	Teren situat în Dorohoi, str. Dumitru Furtună nr.F.N.,	12	126.54	1,518.48
8	1000001386	2243	Teren curți construcții	Teren situat în Dorohoi, str. Dimitrie Pompeiu nr.F.N.,	554	126.54	70,103.16

9	1000001387	2243	Teren curți construcții	Teren situat în Dorohoi, str. Dimitrie Pompeiu nr.F.N.	337	126.54	42,643.98
10	1000001388	2243	Teren curți construcții	Teren situat în Dorohoi, str. Dimitrie Pompeiu nr.F.N.	347	126.54	43,909.38
11	1000001389	2243	Teren curți construcții	Teren situat în Dorohoi, str. C.D. Gherea nr.F.N.	160	126.54	20,246.40
12	1000001390	2243	Teren curți construcții	Teren situat în Dorohoi, str. George Enescu nr.F.N.	172	126.54	21,764.88
13	1000001391	2759	Teren curți construcții	Teren situat în Dorohoi, Str. A. I. Cuza nr.F.N.	72	126.54	9,110.88
			TOTAL		2973		359,631.22

Drept pentru care s-a încheiat și semnat prezentul proces-verbal

Președinte,

Primarul municipiului Dorohoi

ing. Dorin Alexandrescu



Secretar General al municipiului Dorohoi- jr. Ciprian Dohotariu

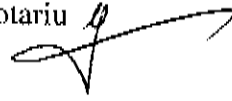

Director executiv - ec. Elena Gavril



Arhitect Șcf - ing. Cătălin Ilași

Director Patrimoniu - ing. Sava Daniel Corolea Ungureanu



Compartiment juridic - contencios - jr. Ramona Cristina Luca



Compartiment Registru Agricol- ref. Andrei Ovidiu Rumega

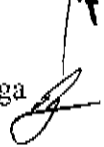

Plan de amplasament și delimitare a imobilului

Scara 1: 100

Nr. cadastral	Suprafața măsurată a imobilului (mp)	Adresa imobilului
	58	Aleea Castanilor nr. 9, municipiul Dorohoi, județul Botoșani
Nr. Cartea Funciară	Unitatea Administrativ Teritorială (UAT)	
	DORHOI	

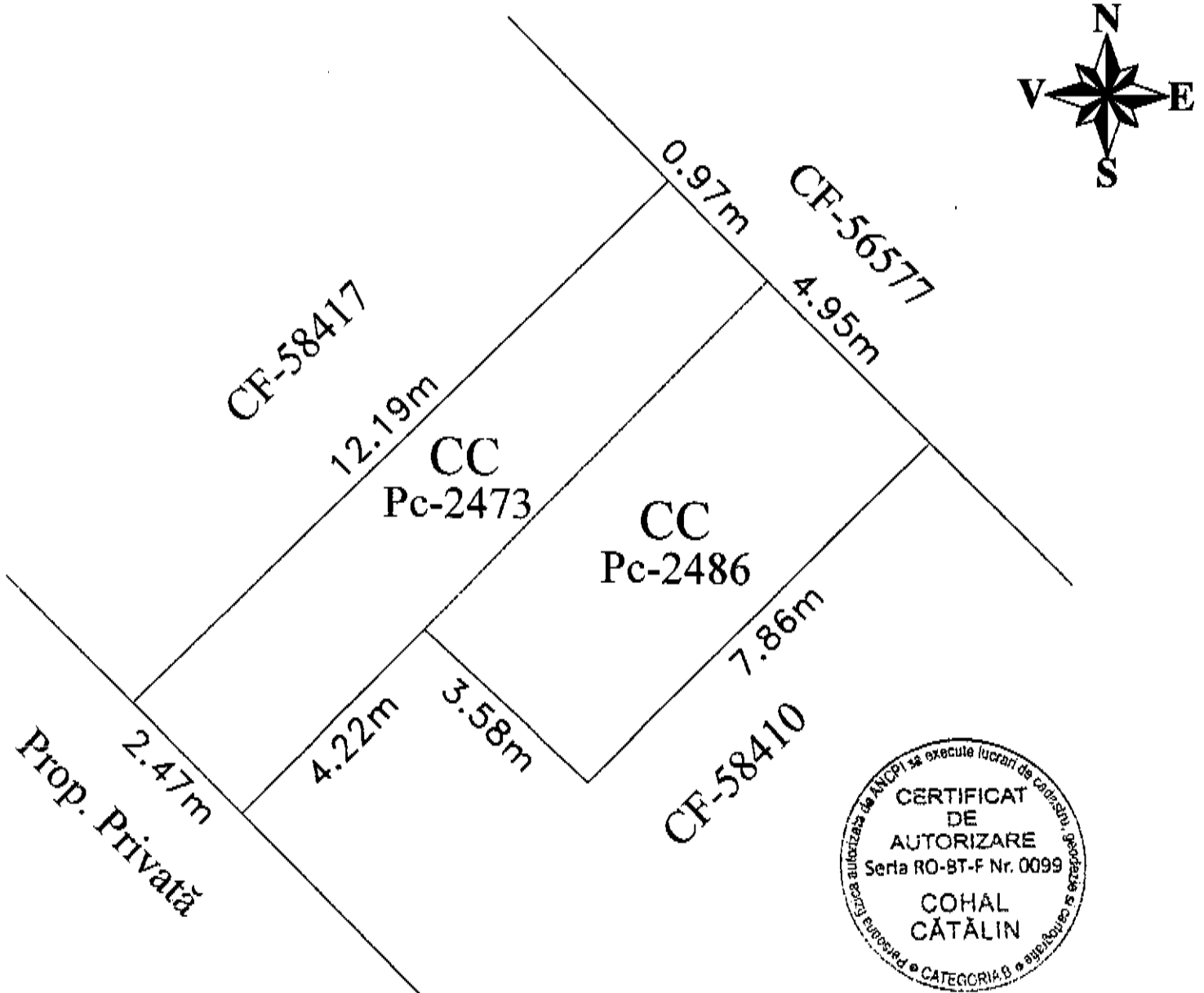

A. Date referitoare la teren			
Nr. parcelă	Categorie de folosință	Suprafața (mp)	Mențiuni
2486	CC	29	Imobil parțial împrejmuit. Fără cale de acces.
2473		29	
Total		58	

B. Date referitoare la construcții			
Cod	Destinația	Suprafața construită la sol (mp)	Mențiuni
-	-	-	-

Suprafața totală măsurată a imobilului = 58 mp

Executant, PJ SC GEOTOP CAD COHAL SRL, Clasa III, Seria RO-B-J, Nr. 2199, PFA Ing. Cohal Cătălin Cat. B, Seria RO-BT-F, Nr. 0099 Confirm executarea măsurătorilor la teren, corectitudinea întocmirii documentației cadastrale și corespondența acestora cu realitatea din teren. Semnătura și ștampila Data: 25.05.2023	Inspector, Confirm introducerea imobilului în baza de date integrată și atribuirea numărului cadastral. Semnătura și parafa Data: Ștampila BCPI
---	---

Plan de amplasament și delimitare a imobilului

R. 2017

Anexa nr. 16

Scara 1: 500

Nr. cadastral	Suprafața măsurată a imobilului (mp)	Adresa imobilului
	747	strada Locotenent Andrei nr.10A, municipiul Dorohoi, județul Botoșani
Nr. Cartea Funciară	Unitatea Administrativ Teritorială (UAT)	
	DORHOI	

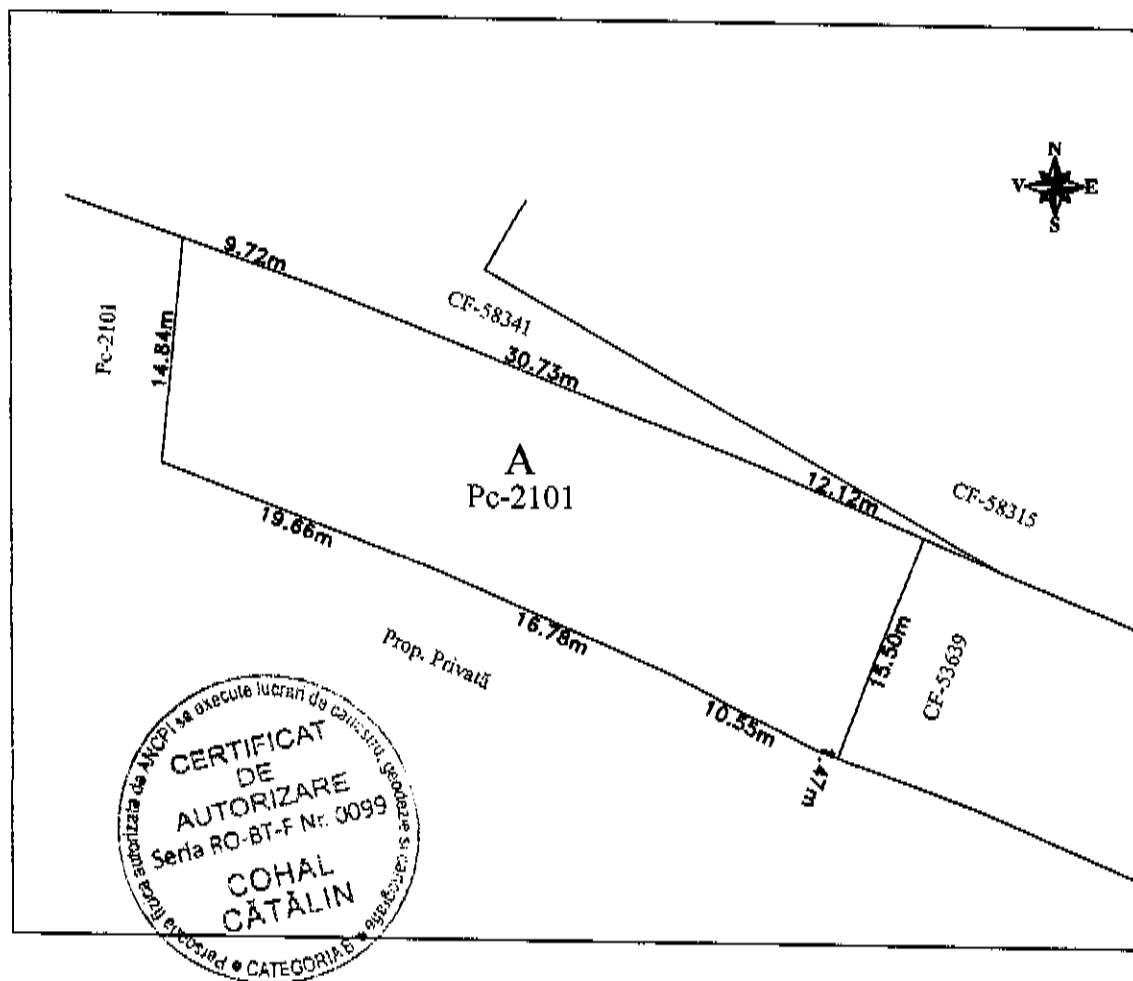

A. Date referitoare la teren			
Nr. parcelă	Categorie de folosință	Suprafața (mp)	Mențiuni
2101	A	747	Imobil parțial împrejmuit.
Total		747	
B. Date referitoare la construcții			
Cod	Destinația	Suprafața construită la sol (mp)	Mențiuni
-	-	-	-
Suprafața totală măsurată a imobilului = 747 mp			
Executant, P.I SC GEOTOP CAD COHAL SRL, Clasa III, Seria RO-B-J, Nr. 2199, PFA Ing. Cohal Cătălin Cat. B, Seria RO-BT-F, Nr. 0099 Confirm executarea măsurătorilor la teren, corectitudinea întocmirii documentației cadastrale și corespondența acestuia cu realitatea din teren. Semnătura și ștampila Data: 25.05.2023		Inspector, Confirm introducerea imobilului în baza de date integrată și atribuirea numărului cadastral. Semnătura și parafa Data: Ștampila BCPI	

Plan de amplasament și delimitare a imobilului

Scara 1 : 500

Pănuș

Nr. cadastral	Suprafața măsurată a imobilului (mp)	Adresa imobilului
	511	strada Spiru Haret nr.162, municipiul Dorohoi, județul Botoșani
Nr. Cartea Funciară	Unitatea Administrativ Teritorială (UAT)	
	DOROHOI	

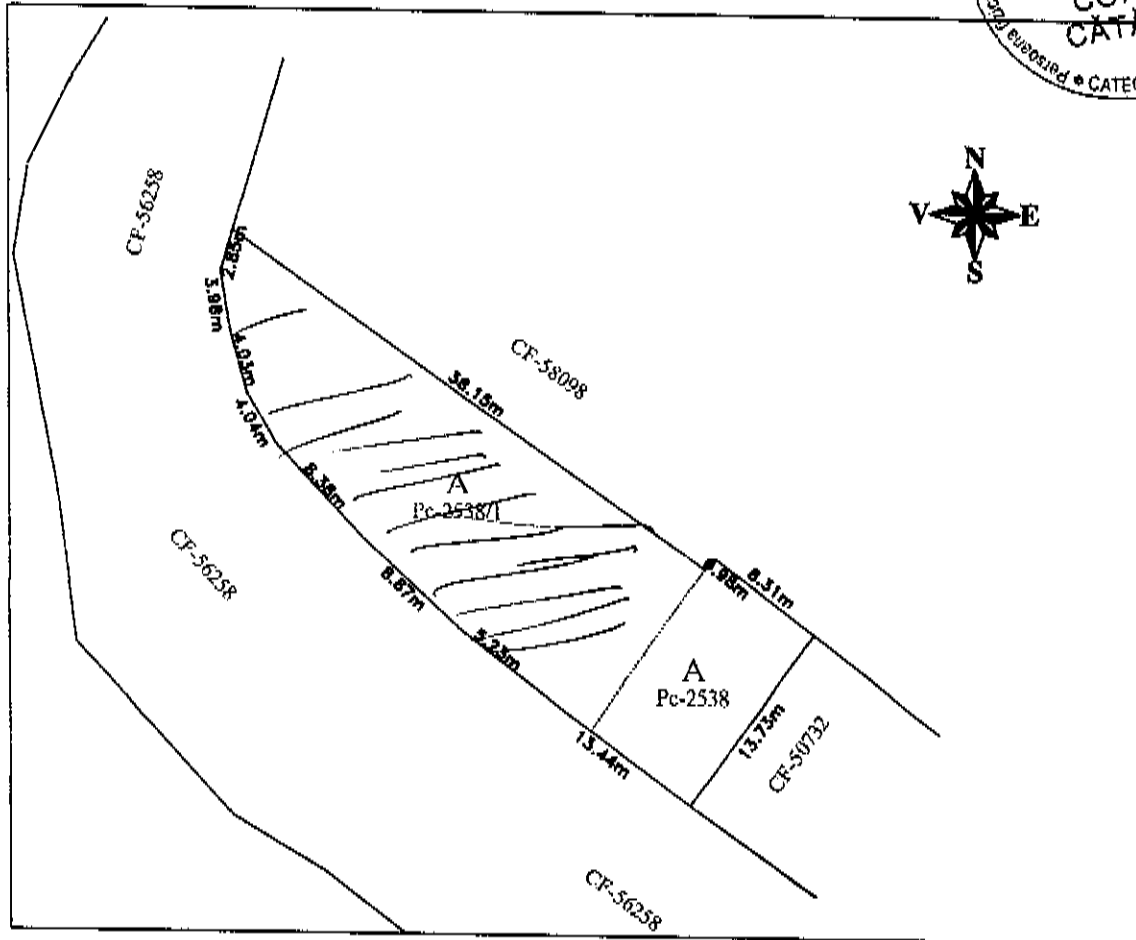
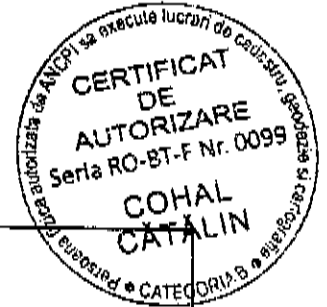

A. Date referitoare la teren			
Nr. parcelă	Categorie de folosință	Suprafața (mp)	Mențiuni
50258	A	408	Imobil parțial împrejmuit.
2538	A	103	
Total		511	
B. Date referitoare la construcții			
Cod	Destinația	Suprafața construită la sol (mp)	Mențiuni
-	-	-	-
Suprafața totală măsurată a imobilului = 511 mp			
Executant, PJ SC GEOTOP CAD COHAL SRL, Clasa III, Seria RO-B-J, Nr. 2199, PFA Ing. Cohal Cătălin Cat. B, Seria RO-BT-F, Nr. 0099 Confirm executarea măsurătorilor la teren, corectitudinea întocmirii documentației cadastrale și corespondența acestuia cu realitatea din teren. Semnătura și ștampila Data: 25.05.2023		Inspector, Confirm introducerea imobilului în baza de date integrată și atribuirea numărului cadastral. Semnătura și parafa Data: Ștampila BCPI	

Plan de amplasament și delimitare a imobilului

Scara 1: 300

Nr. cadastral	Suprafața măsurată a imobilului (mp)	Adresa imobilului
	181	Alcea Teilor nr.18, municipiul Dorohoi, județul Botoșani
Nr. Cartea Funciară	Unitatea Administrativ Teritorială (UAT)	
	DOROHOI	

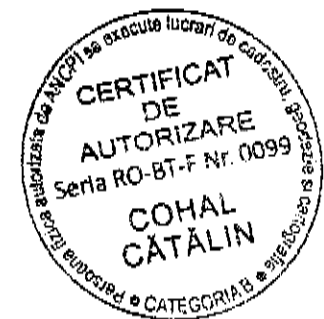
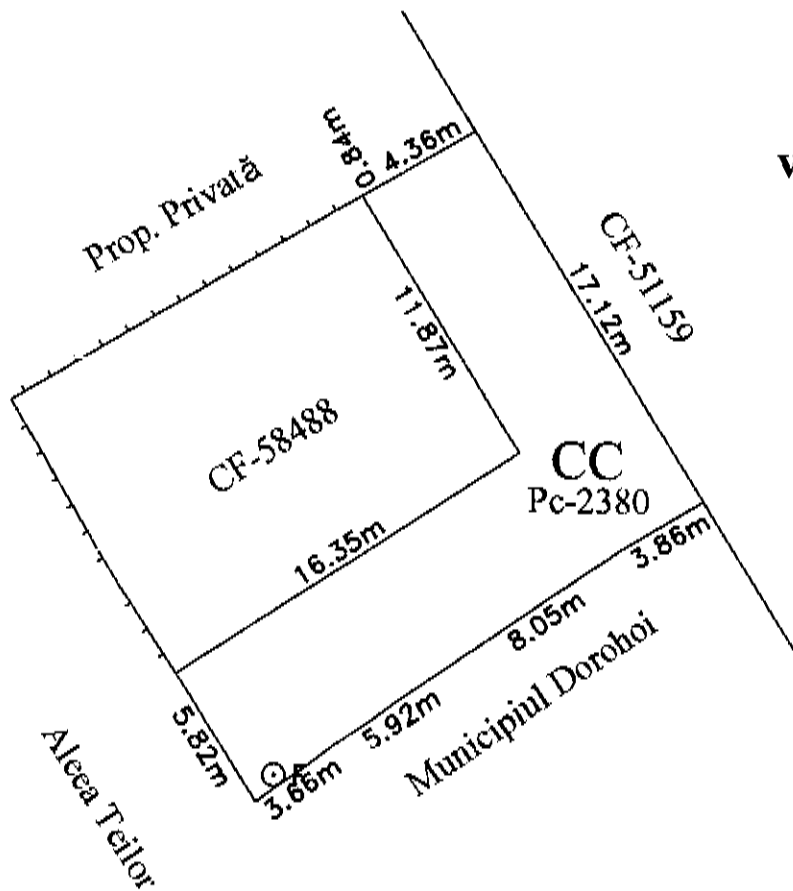

A. Date referitoare la teren			
Nr. parcelă	Categorie de folosință	Suprafața (mp)	Mențiuni
2380	CC	181	Imobil parțial împrejmuit.
Total		181	
B. Date referitoare la construcții			
Cod	Destinația	Suprafața construită la sol (mp)	Mențiuni
Suprafața totală măsurată a imobilului = 181 mp			
Executant, P.J SC GEOTOP CAD COHAL SRL, Clasa III, Seria RO-B-J, Nr. 2199, PFA Ing. Cohal Cătălin Cat. B, Seria RO-BT-F, Nr. 0099 Confirm executarea măsurătorilor la teren, corectitudinea întocmirii documentației cadastrale și corespondența acesteia cu realitatea din teren. Semnătura și ștampila Data: 25.05.2023		Inspector, Confirm introducerea imobilului în baza de date integrată și atribuirea numărului cadastral. Semnătura și parafa Data: Ștampila BCPI	

Plan de amplasament și delimitare a imobilului

Scara 1: 200

Nr. cadastral	Suprafața măsurată a imobilului (mp)	Adresa imobilului
	230	strada Octavian Cotescu nr. 1, municipiul Dorohoi, județul Botoșani
Nr. Cartea Funciară	Unitatea Administrativ Teritorială (UAT)	
	DOROHOI	

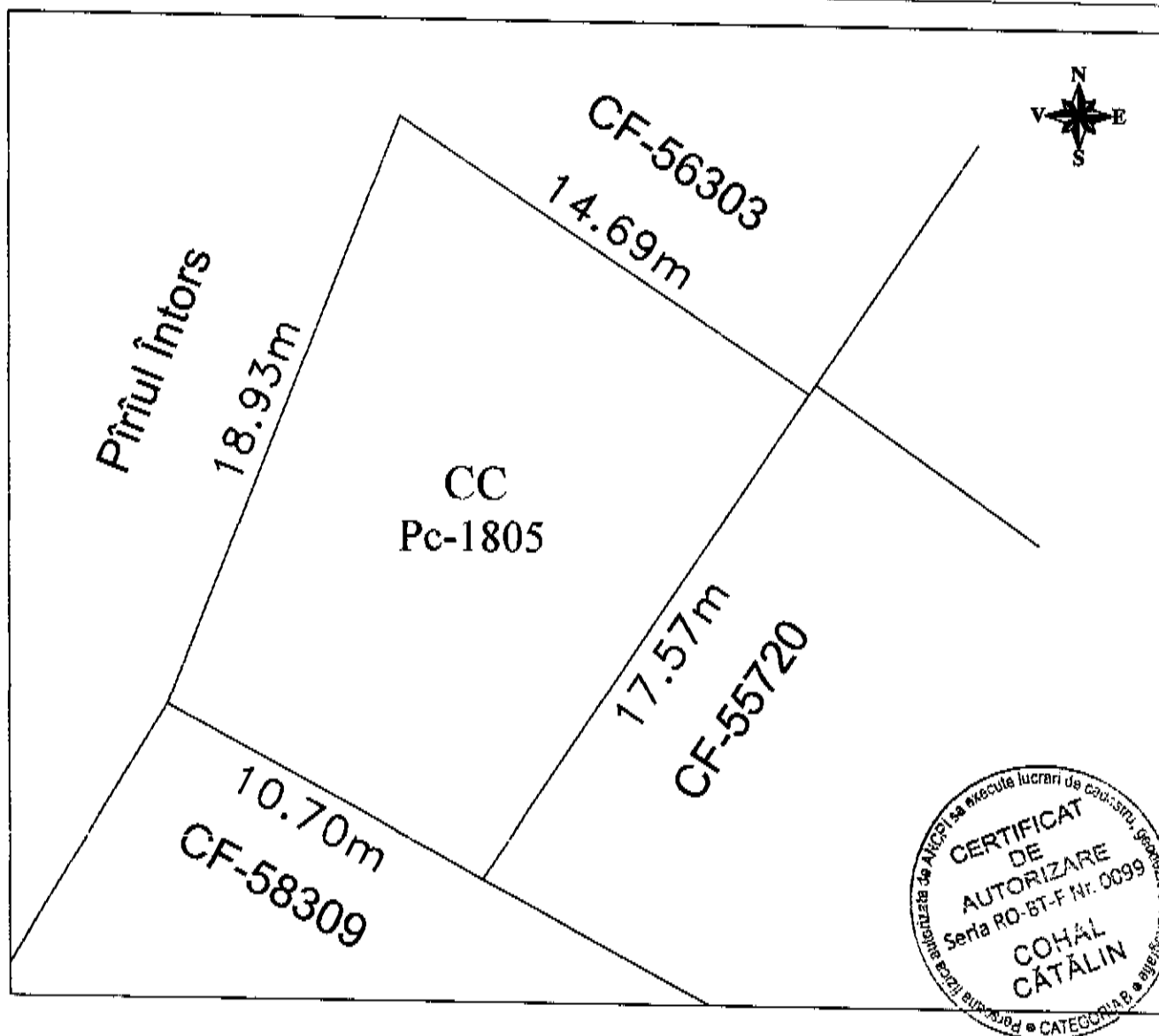

A. Date referitoare la teren			
Nr. parcelă	Categorie de folosință	Suprafața (mp)	Mențiuni
1805	CC	230	Imobil parțial împrejmuit. Fără cale de acces.
Total		230	
B. Date referitoare la construcții			
Cod	Destinația	Suprafața construită la sol (mp)	Mențiuni
Suprafața totală măsurată a imobilului = 230 mp			
Suprafața din act = 230 mp			
Executant, PJ SC GEOTOP CAD COHAL SRL, Clasa III, Seria RO-B-I, Nr. 2199, PFA Ing. Cohal Cătălin Cat. B, Seria RO-BT-F, Nr. 0099 Confirm executarea măsurătorilor la teren, corectitudinea întocmirii documentației cadastrale și corespondența acesteia cu realitatea din teren. Semnătura și ștampila Data: 25.05.2023		Inspector, Confirm introducerea imobilului în baza de date integrată și atribuirea numărului cadastral. Semnătura și parafă Data: Ștampila BCPI	

Plan de amplasament și delimitare a imobilului

Scara 1: 200

Nr. cadastral	Suprafața măsurată a imobilului (mp)	Adresa imobilului
	12	strada Dumitru Furtună nr. F.N., municipiul Dorohoi, județul Botoșani
Nr. Cartea Funciară	Unitatea Administrativ Teritorială (UAT)	
	DORHOI	

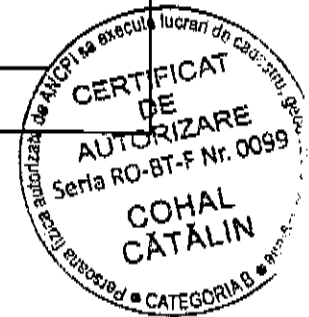
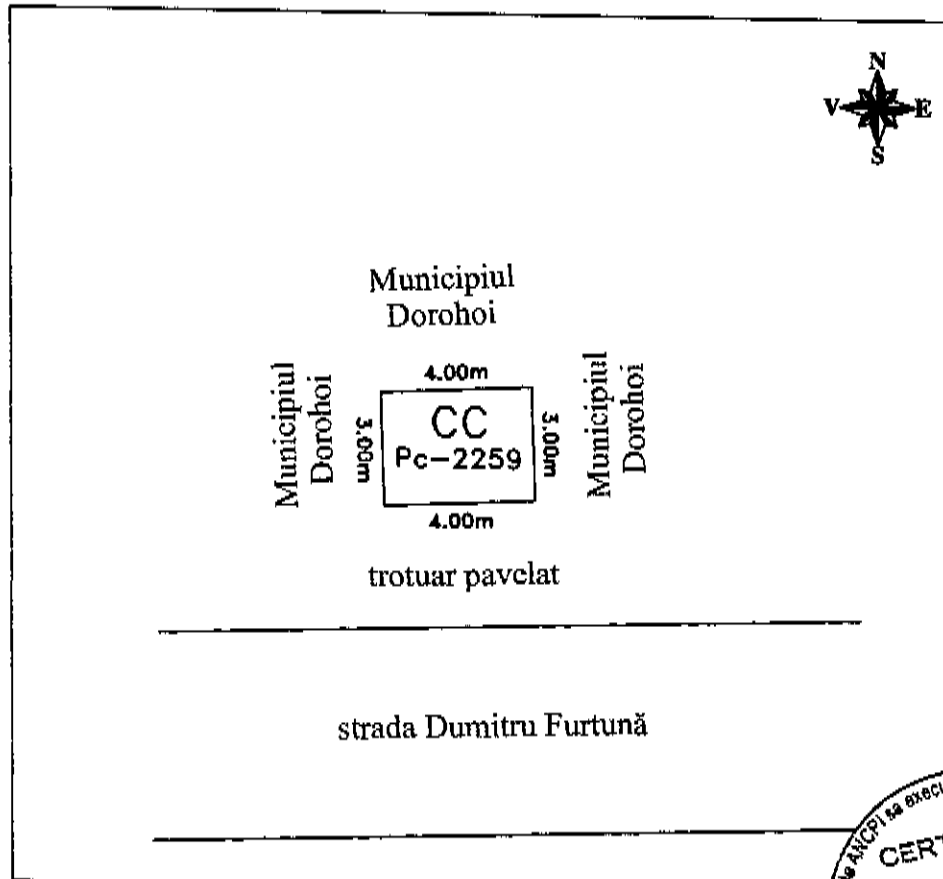

A. Date referitoare la teren			
Nr. parcelă	Categorie de folosință	Suprafața (mp)	Mențiuni
2259	CC	12	-
Total		12	-
B. Date referitoare la construcții			
Cod	Destinația	Suprafața construită la sol (mp)	Mențiuni
-	-	-	-
Suprafața totală măsurată a imobilului = 12 mp			
Suprafața din act = 12 mp			
Executant, PJ SC GEOTOP CAD COHAL SRL, Clasa III, Seria RO-B-J, Nr. 2199, PFA Ing. Cohal Cătălin Cat. B, Seria RO-BT-F, Nr. 0099 Confirm executarea măsurătorilor la teren, corectitudinea întocmirii documentației cadastrale și corespondența acestora cu realitatea din teren. Semnătura și ștampila Data: 25.05.2023		Inspector, Confirm introducerea imobilului în baza de date integrată și atribuirea numărului cadastral. Semnătura și parafă Data: Ștampila BCPI	

Plan de amplasament și delimitare a imobilului

Scara 1: 400

Nr. cadastral	Suprafața măsurată a imobilului (mp)	Adresa imobilului
	554	strada Dimitrie Pompeiu nr.F.N., municipiul Dorohoi, județul Botoșani
Nr. Cartea Funciară	Unitatea Administrativ Teritorială (UAT)	
	DORHOI	

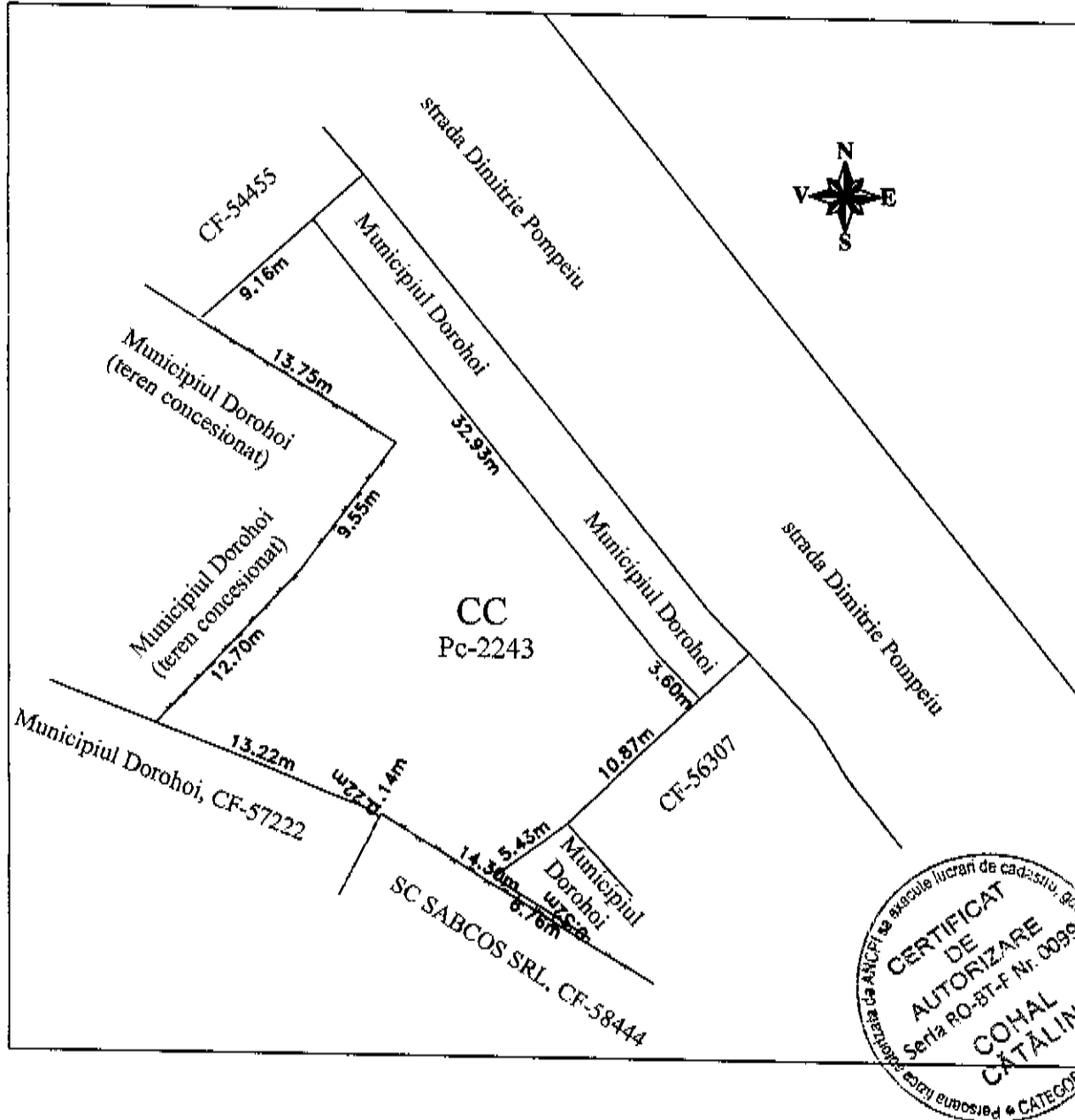

A. Date referitoare la teren			
Nr. parcelă	Categorie de folosință	Suprafața (mp)	Mențiuni
2243	CC	554	Imobil parțial împrejmuit.
Total		554	
B. Date referitoare la construcții			
Cod	Destinația	Suprafața construită la sol (mp)	Mențiuni
-	-	-	-
Suprafața totală măsurată a imobilului = 554 mp;			
Executant. PJ SC GEOTOP CAD COHAL SRL, Clasa III, Seria RO-B-J, Nr. 2199, PFA Ing. Cohal Cătălin Cat. B, Seria RO-BT-F, Nr. 0099 Confirm executarea măsurătorilor la teren, corectitudinea întocmirii documentației cadastrale și corespondența acestuia cu realitatea din teren. Semnătura și ștampila Data: 25.05.2023		Inspector, Confirm introducerea imobilului în baza de date integrată și atribuirea numărului cadastral. Semnătura și parafa Data: Ștampila BCPI	

Plan de amplasament și delimitare a imobilului

Scara 1: 300

Nr. cadastral	Suprafața măsurată a imobilului (mp)	Adresa imobilului
	337	strada Dimitrie Pompeiu nr.F.N., municipiul Dorohoi, județul Botoșani
Nr. Cartea Funciară	Unitatea Administrativ Teritorială (UAT)	
	DOROHOI	

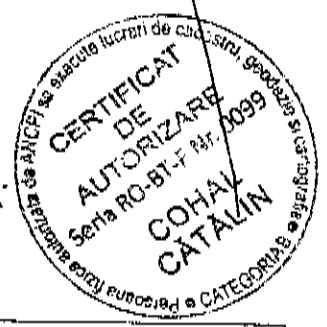
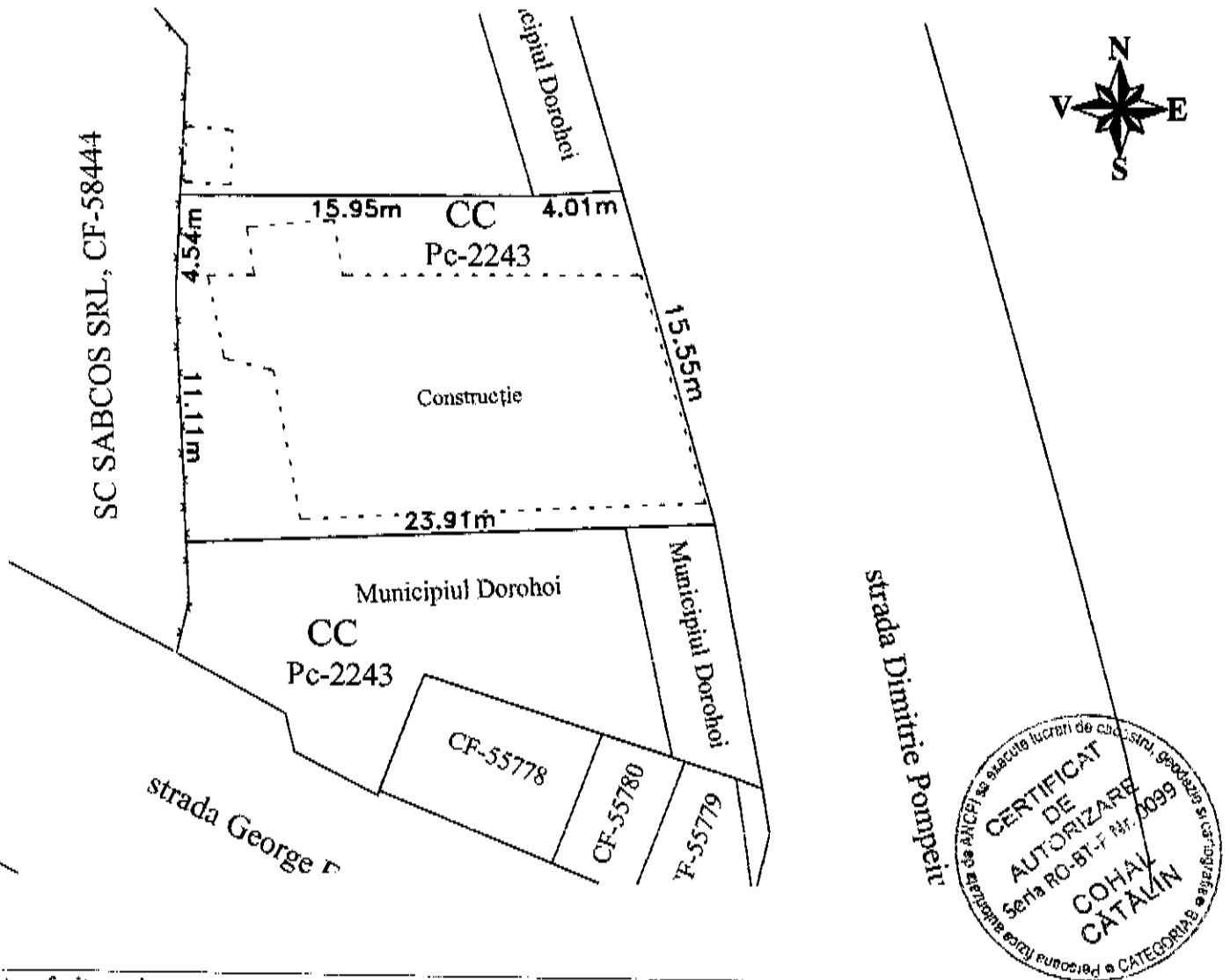

A. Date referitoare la teren			
Nr. parcelă	Categorie de folosință	Suprafața (mp)	Mențiuni
2243	CC	337	Imobil parțial împrejmuit. Construcție existentă.
Total		337	

B. Date referitoare la construcții			
Cod	Destinația	Suprafața construită la sol (mp)	Mențiuni
-	-	-	-

Suprafața totală măsurată a imobilului = 337 mp;

Executant, PJ SC GEOTOP CAD COHAL SRL, Clasa III, Seria RO-B-J, Nr. 2199, PFA Ing. Cohal Cătălin Cat. B, Seria RO-BT-F, Nr. 0099 Confirm executarea măsurătorilor la teren, corectitudinea întocmirii documentației cadastrale și corespondența acestora cu realitatea din teren. Semnătura și ștampila Data: 25.05.2023	Inspector, Confirm introducerea imobilului în baza de date integrată și atribuirea numărului cadastral. Semnătura și parafa Data: Ștampila BCPI
---	---

Plan de amplasament și delimitare a imobilului

Scara 1: 300

Nr. cadastral	Suprafața măsurată a imobilului (mp)	Adresa imobilului
	347	strada Dimitrie Pompeiu nr.F.N., municipiul Dorohoi, județul Botoșani
Nr. Cartea Funciară	Unitatea Administrativ Teritorială (UAT)	
	DORHOI	

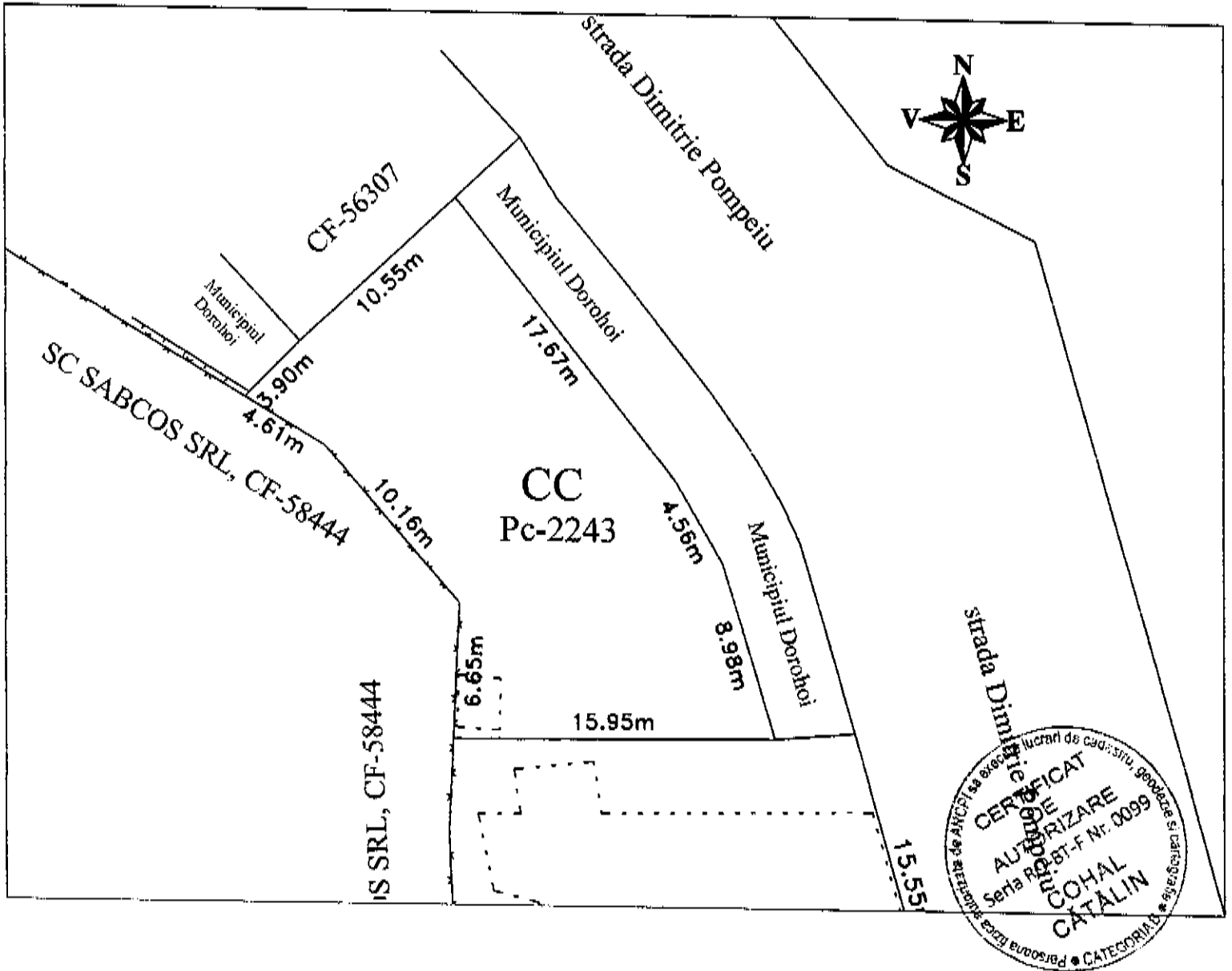

A. Date referitoare la teren			
Nr. parcelă	Categorie de folosință	Suprafața (mp)	Mențiuni
2243	CC	347	Imobil parțial împrejmuit.
Total		347	

B. Date referitoare la construcții			
Cod	Destinația	Suprafața construită la sol (mp)	Mențiuni

Suprafața totală măsurată a imobilului = 347 mp;

Executant, PJ SC GEOTOP CAD COHAL SRL,
 Clasa III, Seria RO-B-J, Nr. 2199,
 PFA Ing. Cohal Cătălin Cat. B, Seria RO-BT-F, Nr. 0099
 Confirm executarea măsurătorilor la teren, corectitudinea
 întocmirii documentației cadastrale și corespondența
 acestora cu realitatea din teren.
 Semnătura și ștampila
 Data: 25.05.2023

Inspector,
 Confirm introducerea imobilului în baza de date integrată și
 atribuirea numărului cadastral.
 Semnătura și parafa

Data:
 Ștampila BCPI

Plan de amplasament și delimitare a imobilului

Scara 1: 200

Nr. cadastral	Suprafața măsurată a imobilului (mp)	Adresa imobilului
	160	strada C.D. Gherea nr.F.N., municipiul Dorohoi, județul Botoșani
Nr. Cartea Funciară	Unitatea Administrativ Teritorială (UAT)	
	DORHOI	

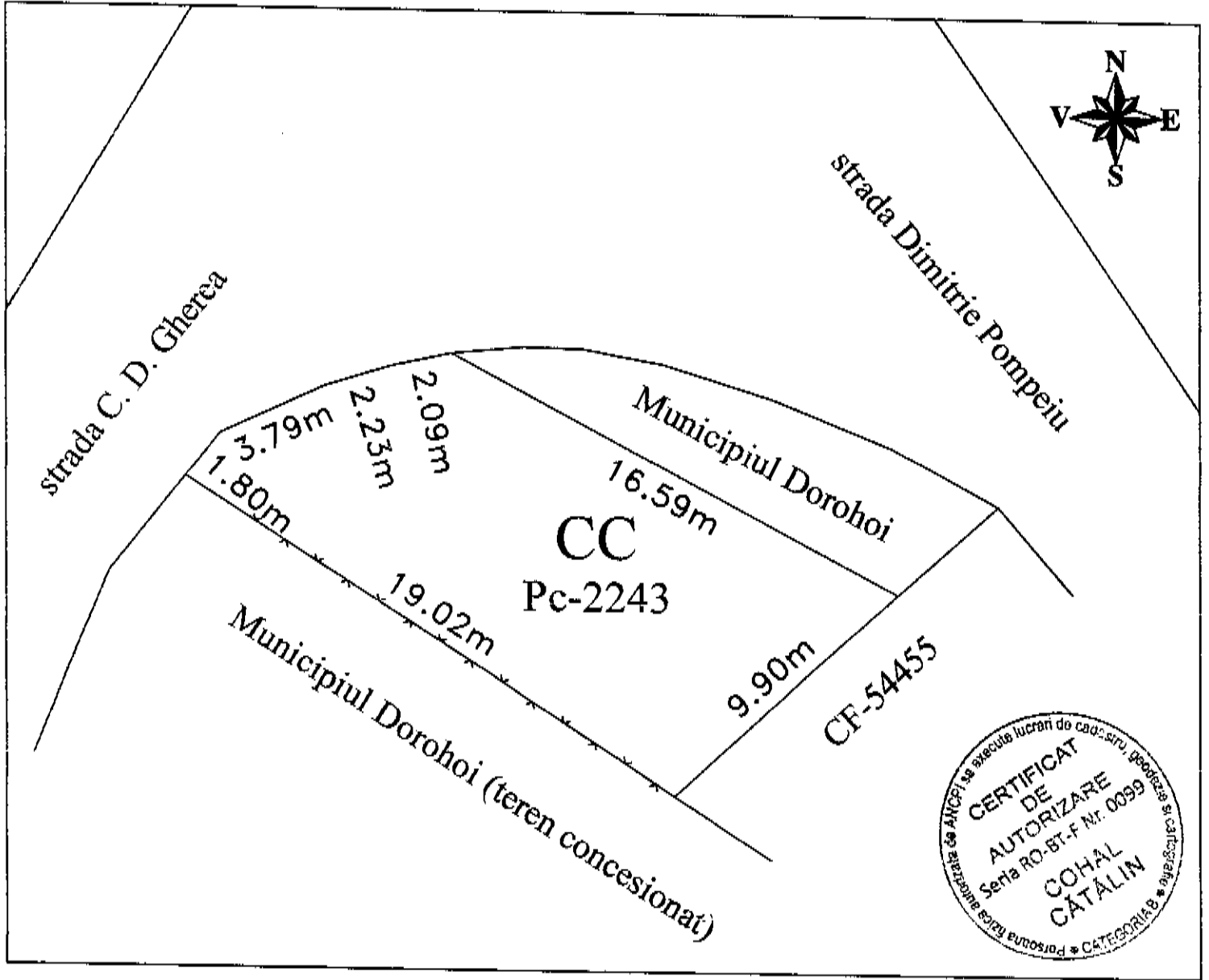

A. Date referitoare la teren			
Nr. parcelă	Categorie de folosință	Suprafața (mp)	Mențiuni
2243	CC	160	Imobil parțial împrejmuit.
Total		160	-
B. Date referitoare la construcții			
Cod	Destinația	Suprafața construită la sol (mp)	Mențiuni
-	-	-	-
Suprafața totală măsurată a imobilului = 160 mp;			
Executant, P.J SC GEOTOP CAD COHAL SRL. Clasa III, Seria RO-B-I, Nr. 2199, PFA Ing. Cohal Cătălin Cat. B, Seria RO-BT-F, Nr. 0099 Confirm executarea măsurătorilor la teren, corectitudinea întocmirii documentației cadastrale și corespondența acestora cu realitatea din teren. Semnătura și ștampila Data: 25.05.2023		Inspector, Confirm introducerea imobilului în baza de date integrată și atribuirea numărului cadastral. Semnătura și parafa Data: Ștampila BCPI	

Plan de amplasament și delimitare a imobilului

Scara 1: 300

Nr. cadastral	Suprafața măsurată a imobilului (mp)	Adresa imobilului
	172	strada George Enescu nr.F.N., municipiul Dorohoi, județul Botoșani
Nr. Cartea Funciară	Unitatea Administrativ Teritorială (UAT)	
	DORHOI	

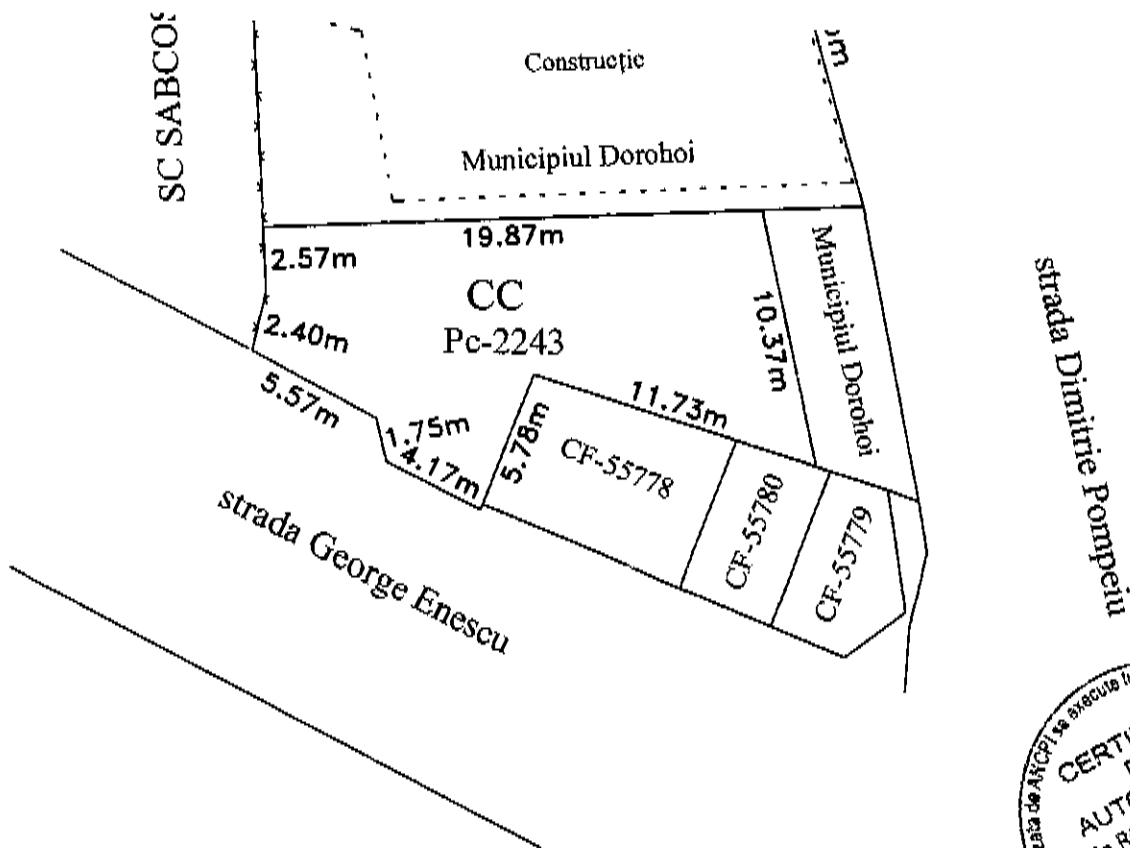

A. Date referitoare la teren			
Nr. parcelă	Categorie de folosință	Suprafața (mp)	Mențiuni
2243	CC	172	Imobil parțial împrejmuit.
Total		172	-
B. Date referitoare la construcții			
Cod	Destinația	Suprafața construită la sol (mp)	Mențiuni
-	-	-	-
Suprafața totală măsurată a imobilului = 172 mp;			
Executant, PJ SC GEOTOP CAD COHAL SRL, Clasa III, Seria RO-B-J, Nr. 2199, PFA Ing. Cohal Cătălin Cat. B, Seria RO-BT-F, Nr. 0099 Confirm executarea măsurătorilor la teren, corectitudinea întocmirii documentației cadastrale și corespondența acesteia cu realitatea din teren. Semnătura și ștampila Data: 25.05.2023		Inspector, Confirm introducerea imobilului în baza de date integrată și atribuirea numărului cadastral. Semnătura și parafa Data: Ștampila BCPI	

Plan de amplasament și delimitare a imobilului

Scara 1: 400

Nr. cadastral	Suprafața măsurată a imobilului (mp)	Adresa imobilului
	72	strada A. I. Cuza nr.F.N., municipiul Dorohoi, județul Botoșani
Nr. Cartea Funciară	Unitatea Administrativ Teritorială (UAT)	
	DORHOI	

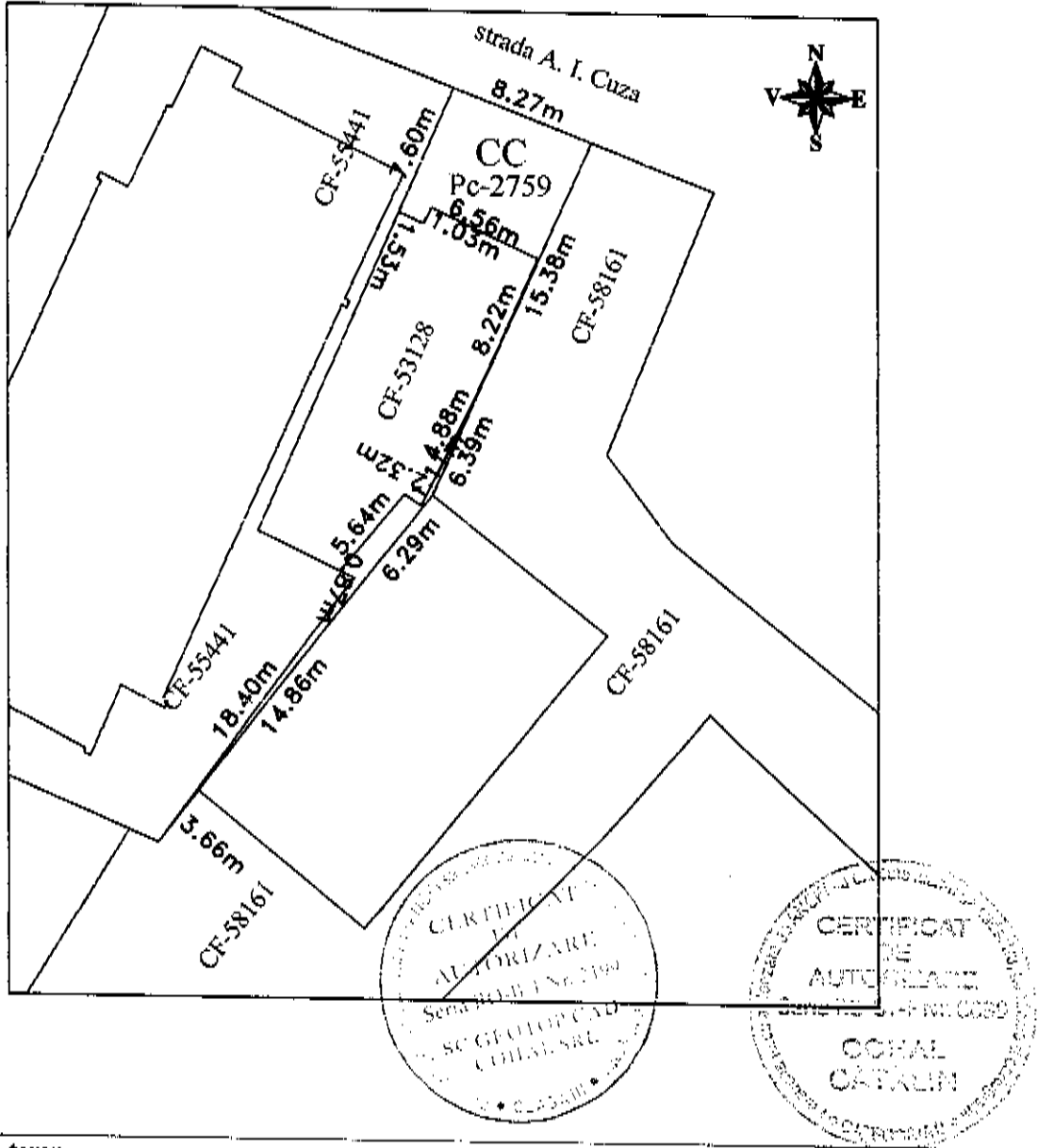

A. Date referitoare la teren			
Nr. parcelă	Categorie de folosință	Suprafața (mp)	Mențiuni
2759	CC	72	Imobil parțial împrejmuit.
Total		72	-
B. Date referitoare la construcții			
Cod	Destinația	Suprafața construită la sol (mp)	Mențiuni
-	-	-	-
Suprafața totală măsurată a imobilului = 72 mp;			
Executant, PJ SC GEOTOP CAD COHAL SRL, Clasa III, Seria RO-B-J, Nr. 2199, PFA Ing. Cohal Cătălin Cat. B, Seria RO-BT-F, Nr. 0099 Confirm executarea măsurătorilor la teren, corectitudinea întocmirii documentației cadastrale și corespondența acestuia cu realitatea din teren. Semnătura și ștampila Data: 25.05.2023		Inspector, Confirm introducerea imobilului în baza de date integrată și atribuirea numărului cadastral. Semnătura și parafa Data: Ștampila BCPI	