



CONSILIUL LOCAL AL MUNICIPIULUI DORHOI

GRIGORE GHICA 34
715200 - DORHOI
BOTOȘANI - ROMÂNIA
www.primariadorohoi.ro

Fax: +40(231)611310
Tel.: +40(231)610133
e-mail: primariadorohoi@primariadorohoi.ro



PROIECT

HOTĂRÂRE

privind introducerea în domeniului public al UAT Dorohoi a unor suprafețe de teren care nu sunt cuprinse în intabulările existente ale drumurilor din intravilanul municipiului Dorohoi, inventariate prin H.G. nr. 971/2002

Consiliul Local al municipiului Dorohoi, județul Botoșani întrunit în ședința ordinară la data de 23.12.2020,

ținând cont de Referatul de aprobare formulat de Primarul municipiului Dorohoi

raportul de specialitate nr. 18851/17.12.2020 al Serviciul Administrarea Patrimoniului din cadrul Direcției Patrimoniului;

procesul verbal nr. 18850/17.12.2020 al Comisiei speciale de inventariere numită prin Dispoziția Primarului nr. 1033/24.11.2020 și de anexa la procesul verbal nr. 18850/17.12.2020 privind introducerea în domeniului public al UAT Dorohoi

în conformitate cu prevederile art. 129 alin. (2) lit. c) alin. (6) lit. b) și art. 139 alin. 3 lit. g) și art. 296 alin. (2) din OUG nr. 57/2019 - privind Codul Administrativ, prevederile art. 6, alin. (2) lit. a) din Normele Tehnice pentru întocmirea inventarului bunurilor care alcătuiesc domeniul public și privat al comunelor, orașelor, municipiilor și județelor din HG nr. 392/2020,

motivată de avizul favorabil al comisiilor de specialitate ale Consiliului Local al municipiului Dorohoi,

în temeiul art. 139 alin. (2), lit. g) din O.U.G nr.57/03.07.2019, privind Codul administrativ,

hotărăște :

Art. 1. Se aprobă introducerea în domeniului public al UAT Dorohoi a unor suprafețe de teren care nu sunt cuprinse în intabulările existente ale drumurilor din intravilanul municipiului Dorohoi, inventariate prin H.G. nr. 971/2002, conform Anexei nr. 1, parte integrantă din prezenta hotărâre.



CONSILIUL LOCAL AL MUNICIPIULUI DOROHOI

GRIGORE GHICA 34
715200 - DOROHOI
BOTOȘANI - ROMÂNIA
www.primariadorohoi.ro

Fax: +40(231)611310
Tel.: +40(231)610133
e-mail: primariadorohoi@primariadorohoi.ro



ROMÂNIA

Art. 3. Se aprobă revocarea HCL nr. 153/ 30.07.2020 - privind completarea inventarului domeniului public al UAT Dorohoi și revocarea alin. (2) al art. 1 din HCL nr. 149/30.07.2020.

Art. 4. Primarul municipiului Dorohoi, prin Direcția Economică și Direcția Patrimoniu, va duce la îndeplinire prevederile prezentei hotărâri.

Art. 5. Prezenta hotărâre va fi comunicată:

- Instituției Prefectului - Județul Botoșani;
- Primarului municipiului Dorohoi;
- Direcția Patrimoniu;
- Direcției Economice;
- Mass-mediei locale.

**INIȚIATOR,
PRIMAR,**

Ing. Dorin Alexandrescu

**Avizat de legalitate ,
SECRETAR General al UAT Dorohoi
jr. Ciprian Dohotariu**

Nr. _____/23.12.2020
Dorohoi



PRIMĂRIA MUNICIPIULUI DOROHOI

GRIGORE GHICA 34
715200 - DOROHOI
BOTOȘANI - ROMÂNIA
www.primariadorohoi.ro

Fax: +40(231)611310
Tel.: +40(231)610133
e-mail: primariadorohoi@primariadorohoi.ro



Nr. 18851/17.12.2020

Se aprobă,
PRIMAR,
ing. Dorin Alexandrescu

RAPORT DE SPECIALITATE privind introducerea în domeniului public al UAT Dorohoi a unor suprafețe de teren care nu sunt cuprinse în intabulările existente ale drumurilor din intravilanul municipiului Dorohoi, inventariate prin H.G. nr. 971/2002

Ținând cont de situația existentă în teren, s-au efectuat noi măsurători a străzilor mai jos menționate, astfel este necesară introducerea în domeniului public a unor suprafețe de teren categoria de folosință drum, care nu sunt cuprinse în intabulările existente ale drumurilor din intravilanul municipiului Dorohoi, inventariate prin HG nr. 971/2002, care din eroare nu au cuprins lățimea străzii existentă în teren,

Se aprobă introducerea în domeniului public al UAT Dorohoi, a următoarelor suprafețe de teren, după cum urmează:

1. PC 3493, categoria de folosință drum(DR), suprafață 278 mp; aferent străzii Dr. Danilov;
2. PC 3465, categoria de folosință drum(DR), suprafață 504 mp; aferent străzii Zmeului;
3. PC 3327, categoria de folosință drum(DR), suprafață 291 mp; aferent străzii Poetului;
4. PC 2612, categoria de folosință drum(DR), suprafață 766 mp; aferent străzii Mărășești;
5. PC 20, categoria de folosință drum(DR), suprafață 2000 mp; aferent străzii Oituz;

6. PC 3448, categoria de folosință drum(DR), suprafață 1031 mp; aferent străzii Soarelui;

7. PC 2063, categoria de folosință drum(DR), suprafață 427 mp; aferent străzii Stelian Gheorghiu;

8. PC 3479, categoria de folosință drum(DR), suprafață 608 mp; aferent străzii Străchinescu;

9. PC 1896, categoria de folosință drum(DR), suprafață 1519 mp; aferent străzii Cașin;

10. PC 3431, categoria de folosință drum(DR), suprafață 755 mp; aferent străzii Vasile Telega;

Ținând cont de procesul verbal nr. 18850/17.12.2020 al Comisiei speciale de inventariere numită prin Dispoziția Primarului nr. 1033/24.11.2020, de Anexa la Procesul verbal nr. 18850/17.12.2020 privind introducerea în domeniului public al U.A.T Dorohoi și de faptul că aceste suprafețe de teren nu sunt inventariate conform prevederilor legale nici în domeniul public, nici în domeniul privat al UAT Dorohoi, nu au fost puse la dispoziția Comisiei Locale de Fond Funciar Dorohoi și nici nu sunt litigii. Cu privire la HCL nr. 153/ 30.07.2020 - privind completarea inventarului domeniului public al UAT Dorohoi și alin. (2) al art. 1 din HCL nr. 149/30.07.2020 se va supune aprobării revocarea acestora, motivat de faptul că reactualizare inventarului bunurilor aparținând domeniului public se realizează cu respectarea prevederilor art. 289, coroborat cu art. 607 alin. (4) din Codul administrativ

în conformitate cu prevederile art. 129 alin. (2) lit. c) alin. (6) lit. b) și art. 139 alin. 3 lit. g) și art. 296 alin. (2) din OUG nr. 57/2019 - privind Codul Administrativ,

prevederile art. 6, alin. (2) lit. a din Normele Tehnice pentru întocmirea inventarului bunurilor care alcătuiesc domeniul public și privat al comunelor, orașelor, municipiilor și județelor din HG nr. 392/2020, Serviciul Administrarea Patrimoniului din cadrul Direcției patrimoniu propune Consiliului Local să aprobe **introducerea în domeniului public al UAT Dorohoi a unor suprafețe de teren care nu sunt cuprinse în intabulările existente ale drumurilor din intravilanul municipiului Dorohoi, inventariate prin H.G. nr. 971/2002.**

Direcția patrimoniu,
Dir. Corolea Daniel



Șef Serviciul Administrarea Patrimoniului,
jr. Balan Maria-Diana

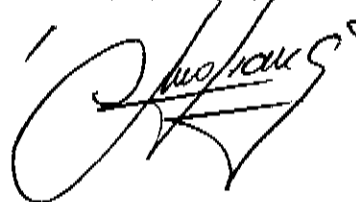



PRIMĂRIA MUNICIPIULUI DOROHOI

GRIGORE GHICA 34
715200 - DOROHOI
BOTOȘANI - ROMÂNIA
www.primariadorohoi.ro

Fax: +40(231)611310
Tel.: +40(231)610133
e-mail: primariadorohoi@primariadorohoi.ro



Nr. 18851/17.12.2020

REFERAT DE APROBARE

privind introducerea în domeniului public al UAT Dorohoi a unor suprafețe de teren care nu sunt cuprinse în intabulările existente ale drumurilor din intravilanul municipiului Dorohoi, inventariate prin H.G. nr. 971/2002

Ținând cont de situația existentă în teren, s-au efectuat noi măsurători a străzilor mai jos menționate, astfel este necesară introducerea în domeniului public a unor suprafețe de teren categoria de folosință drum, care nu sunt cuprinse în intabulările existente ale drumurilor din intravilanul municipiului Dorohoi, inventariate prin HG nr. 971/2002, care din eroare nu au cuprins lățimea străzii existentă în teren,

Se aprobă introducerea în domeniului public al UAT Dorohoi, a următoarelor suprafețe de teren, după cum urmează:

1. PC 3493, categoria de folosință drum (DR), suprafață 278 mp; aferent străzii Dr. Danilov;
2. PC 3465, categoria de folosință drum (DR), suprafață 504 mp; aferent străzii Zmeului;
3. PC 3327, categoria de folosință drum (DR), suprafață 291 mp; aferent străzii Poetului;
4. PC 2612, categoria de folosință drum (DR), suprafață 766 mp; aferent străzii Mărășești;
5. PC 20, categoria de folosință drum (DR), suprafață 2000 mp; aferent străzii Oituz;
6. PC 3448, categoria de folosință drum (DR), suprafață 1031 mp; aferent străzii Soarelui;

7. PC 2063, categoria de folosință drum (DR), suprafață 427 mp; aferent străzii Stelian Gheorghiu;

8. PC 3479, categoria de folosință drum (DR), suprafață 608 mp; aferent străzii Străchinescu;

9. PC 1896, categoria de folosință drum (DR), suprafață 1519 mp; aferent străzii Cașin;

10. PC 3431, categoria de folosință drum (DR), suprafață 755 mp; aferent străzii Vasile Telega;

Ținând cont de procesul verbal nr. 18850/17.12.2020 al Comisiei speciale de inventariere numită prin Dispoziția Primarului nr. 1033/24.11.2020 și de Anexa la Procesul verbal nr. 18850/17.12.2020 privind introducerea în domeniului public al UAT Dorohoi,

în conformitate cu prevederile art. 129 alin. (2) lit. c) alin. (6) lit. b) și art. 139 alin. 3 lit. g) și art. 296 alin. (2) din OUG nr. 57/2019 - privind Codul Administrativ, și de

prevederile art. 6, alin. (2) lit. a) din Normele Tehnice pentru întocmirea inventarului bunurilor care alcătuiesc domeniul public și privat al comunelor, orașelor, municipiilor și județelor din HG nr. 392/2020,

Inițiez și propun spre aprobare prezentul proiect de hotărâre în forma prezentată.

PRIMAR,

ing. Dorin Alexandrescu





PRIMĂRIA MUNICIPIULUI DOROHOI

GRIGORE GHICA 34
715200 - DOROHOI
BOTOȘANI - ROMÂNIA
www.primariadorohoi.ro

Fax: +40(231)811310
Tel.: +40(231)810133
e-mail: primariadorohoi@primariadorohoi.ro



Nr. 18850 /17.12.2020

PROCES VERBAL încheiat astăzi 17.12.2020

Comisia numită prin Dispoziția Primarului nr. 1033/24.11.2020, cu privire la constituirea comisiei speciale de inventariere a domeniului public și privat al Municipiului Dorohoi și numirea membrilor supleanți pentru fiecare membru al comisiei speciale, conform prevederilor Hotărârii nr. 392/2020 - privind întocmirea inventarului bunurilor care alcătuiesc domeniul public și privat al comunelor, al orașelor, al municipiilor și al județelor,

Ținând cont de situația existentă în teren, s-au efectuat noi măsurători a străzilor mai jos menționate, astfel este necesară introducerea în domeniului public a unor suprafețe de teren categoria de folosință drum, care nu sunt cuprinse în intabulările existente ale drumurilor din intravilanul municipiului Dorohoi, inventariate prin HG nr. 971/2002, care din eroare nu au cuprins lățimea străzii existentă în teren,

Constatăm că este necesară introducerea în domeniului public al UAT Dorohoi, a următoarelor suprafețe de teren, după cum urmează:

1. PC 3493, categoria de folosință drum (DR), suprafață 278 mp; aferent străzii Dr. Danilov;
2. PC 3465, categoria de folosință drum (DR), suprafață 504 mp; aferent străzii Zmeului;
3. PC 3327, categoria de folosință drum (DR), suprafață 291 mp; aferent străzii Poetului;
4. PC 2612, categoria de folosință drum (DR), suprafață 766 mp; aferent străzii Mărășești;
5. PC 20, categoria de folosință drum (DR), suprafață 2000 mp; aferent străzii Oituz;

6. PC 3448, categoria de folosință drum (DR), suprafață 1031 mp; aferent străzii Soarelui;

7. PC 2063, categoria de folosință drum (DR), suprafață 427 mp; aferent străzii Stelian Gheorghiu;

8. PC 3479, categoria de folosință drum (DR), suprafață 608 mp; aferent străzii Străchinescu;

9. PC 1896, categoria de folosință drum (DR), suprafață 1519 mp; aferent străzii Cașin;

10. PC 3431, categoria de folosință drum (DR), suprafață 755 mp; aferent străzii Vasile Telega.

Drept pentru care s-a încheiat și semnat prezentul proces-verbal.

Președinte,
Primarul municipiului Dorohoi
ing. Dorin Alexandrescu

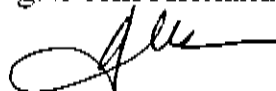

Secretar General al municipiului Dorohoi- jr. Ciprian Dohotariu

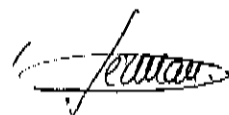

Director executiv - ec. Elena Gavril

Arhitect Șef - ing. Cătălin Ilași

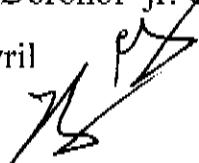

Director Patrimoniu - ing. Sava Daniel Corolea Ungureanu



Compartiment juridic - contencios - jr. Ramona Cristina Luca

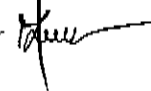

Compartiment Registru Agricol- ref. Ioan Lupu

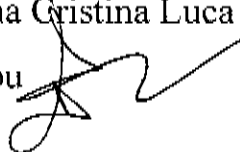

Inițiator

PRIMAR

ing. Dorin Alexandrescu

Avizat de legalitate,

SECRETAR GENERAL AL U.A.T. DOROHOI
jr. Ciprian Dohotariu

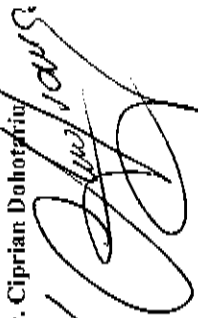

LISTA BUNURILOR PROPUSE PENTRU INTRODUCEREA DOMENIULUI PUBLIC AL UAT DOROHOI

Nr. crt.	Cod clasificare	Denumirea bunului	Elemente de identificare	Anul dobândirii și/sau darii în folosință	Valoarea de inventar lei -	Situația juridică actuală
1	1	Teren aferent străzii Dr. Danilov, categoria de folosință drum (Dr), PC 3493, Suprafață 278 mp	Teren situat pe str. Dr. Danilov, pe partea stângă și partea dreaptă a drumului, pana la limita de proprietate ale persoanelor fizice, teren în plus față de intabularea existentă - CF 56261	1920	11,409.12	Domeniul public
2	1	Teren aferent străzii Zmeului, categoria de folosință drum (Dr), PC 3465, Suprafață 504 mp	Teren situat pe str. Zmeului, pe partea stângă și partea dreaptă a drumului, pana la limita de proprietate ale persoanelor fizice, teren în plus față de intabularea existentă - CF nr. 56259	1968	20,684.16	Domeniul public
3	1	Teren aferent străzii Poetului, categoria de folosință drum (Dr), PC 3327, Suprafață 291 mp	Teren situat pe str. Poetului, pe partea stângă și partea dreaptă a drumului, pana la limita de proprietate ale persoanelor fizice, teren în plus față de intabularea existentă - CF nr. 56255	1976	11,492.64	Domeniul public

4	1	Teren aferent strazii Marașesti, categoria de folosință drum (Dr), PC 2612, Suprafață 766 mp	Teren situat pe str. Marașesti, pe partea stângă și partea dreaptă a drumului, pana la limita de proprietate ale persoanelor fizice, teren în plus față de intabularea existentă - CF nr. 56243	1920	61,578.74	Domeniul public
5	1	Teren aferent strazii Oituz, categoria de folosință drum (Dr), PC 20, Suprafață 2000 mp	Teren situat pe str. Oituz, pe partea stângă și partea dreaptă a drumului, pana la limita de proprietate ale persoanelor fizice, teren în plus față de intabularea existentă - CF nr. 56233	1918	160,780.00	Domeniul public
6	1	Teren aferent strazii Soarelui, categoria de folosință drum (Dr), PC 3448, Suprafață 1031 mp	Teren situat pe str. Soarelui, pe partea stângă și partea dreaptă a drumului, pana la limita de proprietate ale persoanelor fizice, teren în plus față de intabularea existentă - CF nr. 56269	1976	42,312.24	Domeniul public
7	1	Teren aferent strazii Stelian Gheorghiu, categoria de folosință drum (Dr), PC 2063, Suprafață 427 mp	Teren situat pe str. Stelian Gheorghiu, pe partea stângă și partea dreaptă a drumului, pana la limita de proprietate ale persoanelor fizice, teren în plus față de intabularea existentă - CF nr. 56260	1968	34,326.53	Domeniul public
8	1	Teren aferent strazii Strachinescu, categoria de folosință drum (Dr), PC 3479, Suprafață 608 mp	Teren situat pe str. Strachinescu, pe partea stângă și partea dreaptă a drumului, pana la limita de proprietate ale persoanelor fizice, teren în plus față de intabularea existentă - CF nr. 56262	1916	24,952.32	Domeniul public
9	1	Teren aferent strazii Casin, categoria de folosință drum (Dr), PC 1896, Suprafață 1519 mp	Teren situat pe str. Casin, pe partea stângă și partea dreaptă a drumului, pana la limita de proprietate ale persoanelor fizice, teren în plus față de intabularea existentă - CF nr. 56242	1968	122,112.41	Domeniul public
10	1	Teren aferent strazii Vasile Teleaga, categoria de folosință drum (Dr), PC 3431, Suprafață 755 mp	Teren situat pe str. Vasile Teleaga, pe partea stângă și partea dreaptă a drumului, pana la limita de proprietate ale persoanelor fizice, teren în plus față de intabularea existentă - CF nr. 56242	1968	30,985.20	Domeniul public

--	--	--	--	--	--	--	--	--

TOTAL

520,633.36

TOTAL

COMISIE SPECIALĂ CONFORM DISPOZIȚIE 1033/24.11.2020

Președinte,
Primar

ing. Dorin Alexandrescu



Secretarul general al unității administrativ-teritoriale, jr. Ciprian Dobotariu

Director executiv, ec. Elena Gavril

Arhitect Șef, ing. Cătălin Ilași

Director Patrimoniu, Sava Daniel Corolea Ungureanu

Compartiment juridic-contencios, jr. Ramona Cristina Luca

Compartiment Registru Agricol, ref. Ioan Lupu

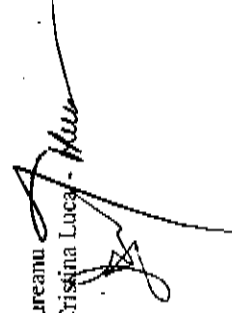
PLAN DE AMPLASAMENT ȘI DELIMITARE A IMOBILULUI

SCARA 1:1000

Numar cadastral	Supraf. masurata 278 mp	Adresa imobilului: Intravilan Mun.Dorohoi, Str.Doctor Danilov, Jud.Botosani
Nr. Carte Funciara	Unitatea Administrativ Teritoriala (UAT) DORHOI	

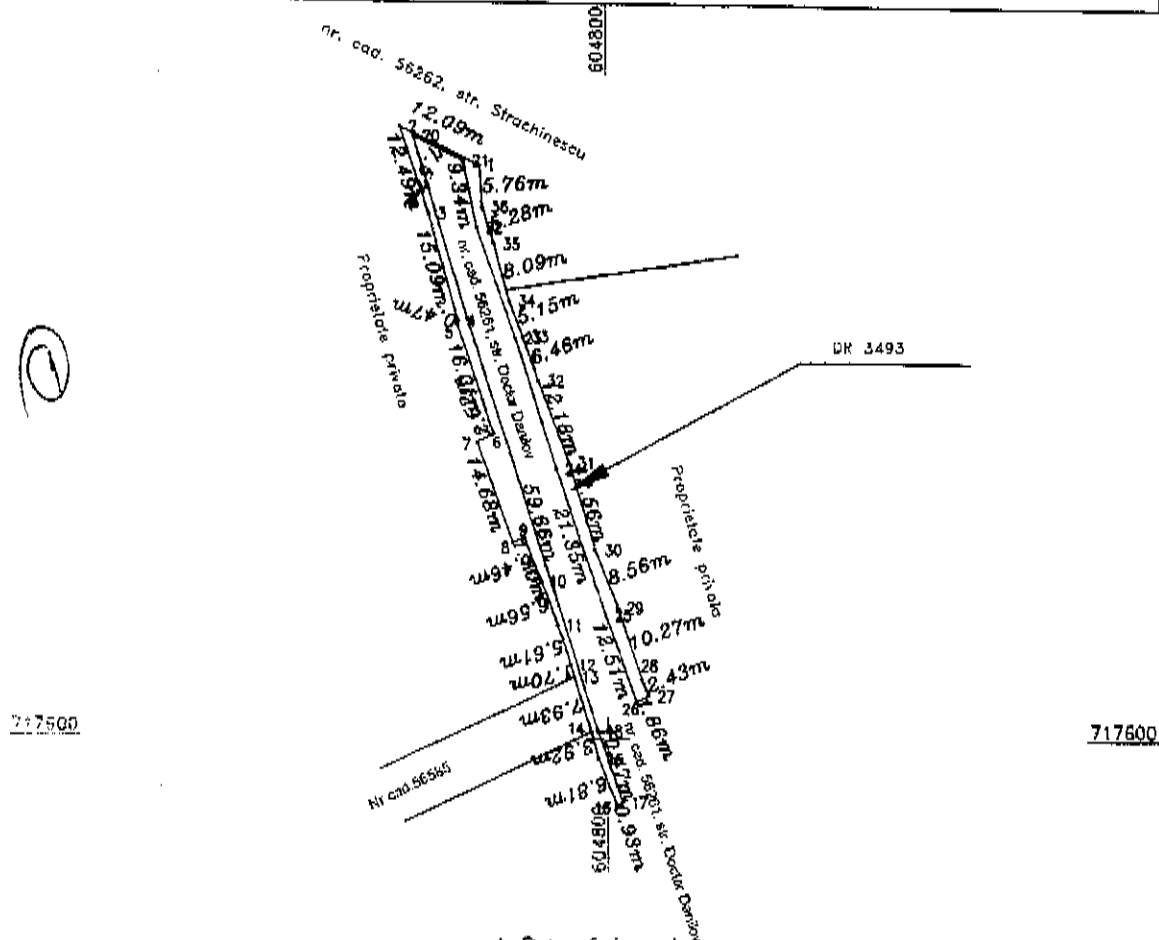

A. Date referitoare la teren

Numar parcela	Categoria de folosinta	Supraf. (mp)	Mentii
3493	DR	278 mp	Strada Doctor Danilov, Imobilul partial imprejmuit.
TOTAL		278	

B. Date referitoare la constructii

Cod constructie	Destinatia	Suprl. constr. la sol	Mentii
TOTAL			

Suprafata totala masurata a imobilului = 278 mp
Suprafata din act = 278 mp

Executant: Ing. **SUCEVEANU Razvan**

Certificam executarea lucrarilor de teren, corectitudinea inlocuirii datelor din planul cadastral si corespondenta acestora cu terenul.

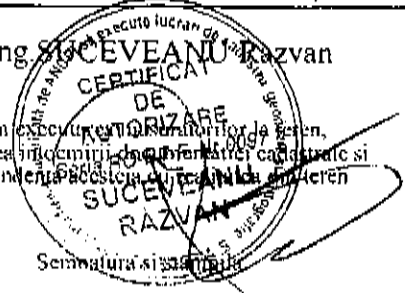

Semnatura si stampila

Data: 07.07.2020

Inspector

Confirm introducerea imobilului in baza de date integrati si atribuirea numarului cadastral

Semnatura si stampila

Data:

Stampila BCPI

PLAN DE AMPLASAMENT ȘI DELIMITARE A IMOBILULUI

SCARA 1:1000

Numar cadastral	Supraf. masurata 291 mp	Adresa imobilului: Intravilan Mun. Dorohoi, str. Poetului, jud. Botosani
Nr. Carte Funciara	Unitatea Administrativ Teritoriala (UAT) DOROHOI	

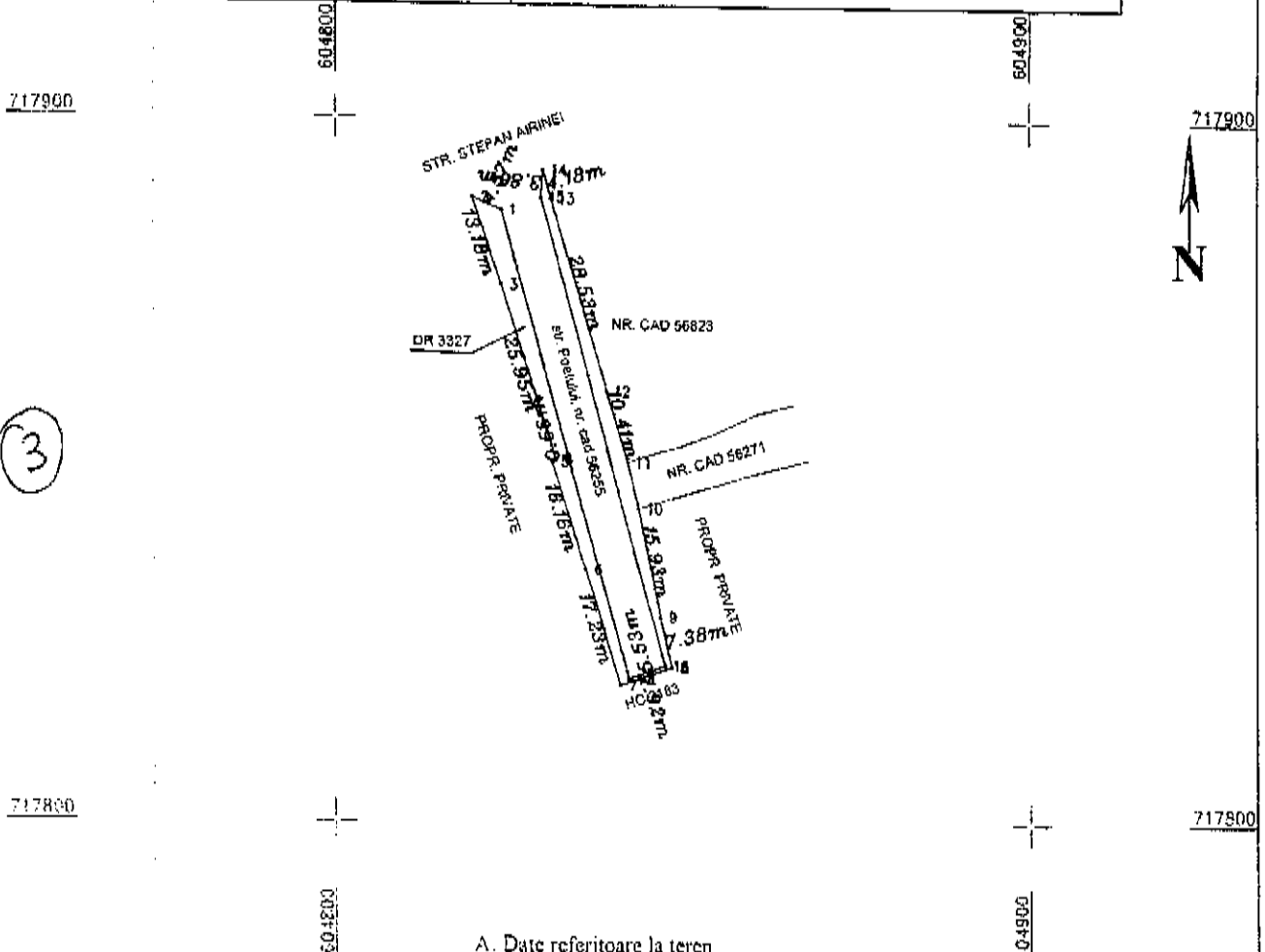

A. Date referitoare la teren

Numar parcela	Categoria de folosinta	Supraf. (mp)	Mentii
3327	DR	291	Strada Poetului. Imobil partial imprejmuit.
TOTAL		291	

B. Date referitoare la constructii

Cod constructie	Destinatia	Suprf. constr. la sol	Mentii
TOTAL			

Suprafata totala masurata a imobilului = 291 mp

Suprafata din act = 291 mp

Executant: **PFA SUCEVEANU RAZVAN**

Confirm executarea planului de amplasament la teren, corectitudinea tuturor datelor tehnice cadastrale si corespundenta acestora cu realitatea din teren

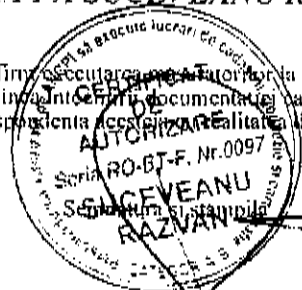

Data: 02.07.2020

Inspector

Confirm introducerea imobilului in baza de date integrata si atribuirea numarului cadastral

Semnatura si stampila

Data:

Stampila BCPI