

CONSILIUL LOCAL AL MUNICIPIULUI DOROHOI

A. I. GUZA 41
715200 - DOROHOI
BOTOȘANI - ROMÂNIA
www.primariadorohoi.ro

Fax: +40(231)611310
Tel.: +40(231)610133
e-mail: primariadorohoi@primariadorohoi.ro



PROIECT

HOTĂRÂRE privind introducerea unor suprafețe de teren în inventarul domeniului privat al municipiului Dorohoi

Consiliul Local al Municipiului Dorohoi, județul Botoșani, întrunit în ședința extraordinară din data de 14.08.2015,

ținând cont de expunerea de motive nr. 8181/10.08.2015,
analizând referatul de specialitate înregistrat la nr. 8181/10.08.2015, întocmit de ing. Corolea Daniel,
prin care se supune aprobării Consiliului Local introducerea în inventarul domeniului privat al municipiului
Dorohoi, a suprafeței totale de 50237,75 m.p. teren, cu valoarea de inventar de 2491683,72 lei,
vazând raportul de specialitate al comisiilor de specialitate din cadrul Consiliului Local al Municipiului
Dorohoi,

având în vedere prevederile art. 36(1) din Legea nr. 18/1991, republicată, a Legii nr. 213/1998 privind
proprietatea publică și regimul juridic al acesteia și ale art. 36(2) lit.c din Legea nr. 215/2001- legea
administrației publice locale, republicată,

în temeiul art. 45 (3) din Legea nr. 215/2001- Legea administrației publice locale, republicată,

hotărăște:

Art. 1 Se aprobă introducerea în inventarul domeniului privat al municipiului Dorohoi a suprafeței
totale de 50237,75 mp, cu o valoare de inventar de 2491683,72 lei, conform anexei nr. 1, având un număr de
25 poziții, parte integrantă din prezenta hotărâre.

Art. 2. Bunurile aprobate prin art. 1 vor fi înregistrate în evidența contabilă a municipiului Dorohoi.

Art. 3. Primarul Municipiului Dorohoi, prin serviciile de specialitate va duce la îndeplinire prevederile
prezentei hotărâri.

Art. 4. Prezenta hotărâre se va comunica:

- Prefecturii Județului Botoșani;
- Primarului Municipiului Dorohoi;
- Serviciilor de specialitate (Direcției Economice, Serviciului taxe și impozite locale,
Compartimentului evidența domeniului public și privat, Compartimentului registru agricol și
cadastru funciar);
- Mass-mediei locale.

Initiator,
Primar,
ing. Dorin Alexandrescu

Avizat de legalitate
Secretar,
jr. Ciprian Dohotariu

Nr. _____ din ____ .08.2015

INITIATOR
PRIMAR,

ing. DORIN ALEXANDRESCU

AVIZAT DE LEGALITATE
SECRETAR,

Jr. CIPRIAN DOHOTARIU

TERENURI CARE SE INTRODUC ÎN INVENTARUL DOMENIULUI PRIVAT AL MUNICIPIULUI DOROHOI

Anexa

Nr. crt.	Codul de clasificare	Denumirea bunului	Elemente de identificare	Suprafața teren - mp -	Valoare pe metru pătrat lei/mp	Valoarea de inventar lei -	Intravilan/Extavilan
1		Teren curți constructii	Str. Spiru Haret nr.4, PC 2314	18,75	126,54	2.372,63	Domeniu privat
2		Teren pasune	Str. N. Titulescu zona trei fantani, PC 3139	825,00	123,11	101.565,75	Domeniu privat
3		Teren curți constructii	Str. Strachinescu nr.7A PC 3467/3468/3469	24,00	123,11	2.954,64	Domeniu privat
4		Teren curți constructii	Calea Plevnei nr.24,bl.j1 constr.balcon	8,70	123,11	1.071,06	Domeniu privat
5		Teren curți constructii	Str.C.D. Ghenea nr.128 PC 940	38,00	123,11	4.678,18	Domeniu privat
6		Teren curți constructii	Str.C.D. Ghenea nr.128 PC 939	74,00	123,11	9.110,14	Domeniu privat
7		Teren arabil	Str.C.D. Ghenea nr.128 PC 939	74,00	123,11	9.110,14	Domeniu privat
8		Teren curți constructii	Str.C.D. Ghenea nr.128 PC 941	51,00	123,11	6.278,61	Domeniu privat
9		Teren curți constructii	Str. Dumbrava Rosie nr.204 PC 499	300,00	123,11	36.933,00	Domeniu privat
10		Teren curți constructii	Str. Dumbrava Rosie nr.206 PC 499	300,00	123,11	36.933,00	Domeniu privat
11		Teren curți constructii	Str. Dumbrava Rosie nr.208 PC 499	300,00	123,11	36.933,00	Domeniu privat
12		Teren curți constructii	Str. Dumbrava Rosie nr.210 PC 499	300,00	123,11	36.933,00	Domeniu privat
13		Teren curți constructii	Str. Dumbrava Rosie nr.212 PC 499	300,00	123,11	36.933,00	Domeniu privat
14		Teren curți constructii	Str. Dumbrava Rosie nr.214 PC 499	300,00	123,11	36.933,00	Domeniu privat
15		Teren curți constructii	Str. Dumbrava Rosie nr.216 PC 499	300,00	123,11	36.933,00	Domeniu privat
16		Teren curți constructii	Str. Dumbrava Rosie nr.218 PC 499	300,00	123,11	36.933,00	Domeniu privat
17		Teren curți constructii	Str. Dumbrava Rosie nr.220 PC 499	300,00	123,11	36.933,00	Domeniu privat
18		Teren curți constructii	Str. Dumbrava Rosie nr.222 PC 499	300,00	123,11	36.933,00	Domeniu privat
19		Teren curți constructii	Str. Dumbrava Rosie nr.224 PC 499	300,00	123,11	36.933,00	Domeniu privat
20		Teren curți constructii	Str. Dumbrava Rosie nr.226 PC 499	300,00	123,11	36.933,00	Domeniu privat
21		Teren neproductiv	Tarlaua 62 PC 695	15.000,00	41,04	615.600,00	Domeniu privat
22		Teren neproductiv	Tarlaua 62 PC 695	30.000,00	41,04	1.231.200,00	Domeniu privat
23		Teren curți constructii	Str.Si.Sorin Dumitras f.n PC 2712	18,30	123,11	2.252,91	Domeniu privat
24		Teren curți constructii	Bd.Victoriei în teren garaj PC 3186	25,00	123,11	3.077,75	Domeniu privat

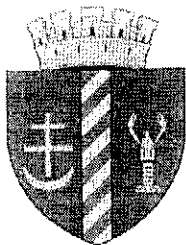

PRIMĂRIA MUNICIPIULUI DOROHOI

A. I. CUZA 41
715200 - DOROHOI
BOTOȘANI - ROMÂNIA
www.primariadorohoi.ro

Fax: +40(231)611310
Tel.: +40(231)610133
e-mail: primariadorohoi@primariadorohoi.ro



Nr. 8181 din 12.08.2015

EXPUNERE DE MOTIVE

Prin prezenta motivam necesitatea adoptarii acestei Hotarari din urmatoarele motive:

- un numar mare de cetateni sau persoane juridice au proprietati private, case cumparate la Legea nr. 112/1995, apartamente, spatii comerciale la parterul blocurilor si garaje construite pe teren concesionat de la Consiliul Local al municipiului Dorohoi,

- aceste suprafete de teren nu au fost prinse in inventarul domeniului privat al municipiului Dorohoi iar cetatenii/persoanele juridice doresc sa-si intocmeasca carti funciare pentru proprietatea lor ori sa cumpere aceste terenuri

- Oficiul Judetean de Cadastru si Publicitate Imobiliara Botosani, la intocmirea documentatiei in vederea realizarii cartii funciare solicita clarificarea situatiei juridice a terenului care se poate realiza numai printr-o Hotarare de Consiliu Local, de introducere in inventarul domeniului privat a acestor suprafete,

- se impune inregistrarea acestor suprafete de teren conform listei anexa in inventarul domeniului privat al municipiului Dorohoi.

- cheltuielile ocazionate de intocmirea planurilor de amplasament si intabulare vor fi suportate de fiecare proprietar in parte.

Prin introducerea acestor suprafete de teren in domeniul privat al municipiului Dorohoi se aduc venituri la bugetul local prin inchirierea, concesionarea sau vanzarea terenurilor respective.

Fata de aceste motive propun Consiliului Local sa ia in dezbatere si sa aprobe inventarierea suprafetei de 50237,75 m.p. cu valoarea 2491683,72 lei, in inventarul domeniului privat al municipiului Dorohoi, conform anexei nr.1.

PRIMAR,
ing. Dorin Alexandrescu

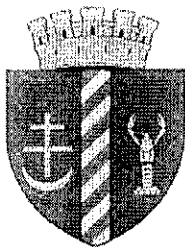

PRIMĂRIA MUNICIPIULUI DOROHOI

A. I. CUZA 41
715200 - DOROHOI
BOTOȘANI - ROMÂNIA
www.primariadorohoi.ro

Fax: +40(231)611310
Tel.: +40(231)610133
e-mail: primariadorohoi@primariadorohoi.ro



Nr. 8181 din 22.07.2015

Se aprobă

PRIMAR

ing. Dorin Alexandrescu

REFERAT

Subsemnatul Corolea Ungureanu Sava Daniel, ing. în cadrul Primăriei Municipiului Dorohoi, membru în Comisia pentru aplicarea legilor fondului funciar,

având în vedere cererile unor cetateni, prin care solicită intabularea unor suprafețe de teren ocupate de garaje proprietate, extindere spațiu comercial, sau teren detinut în plus față de actele de proprietate pe care îl solicita pentru cumparare sau inchiriere, iar pentru întocmirea planului de amplasament este necesar introducerea terenului în domeniul privat al municipiului Dorohoi a următoarelor suprafețe:

- poziția 1, PC 2314, suprafață 18,75 mp, curți construcții, str Spiru Haret nr. 4, teren concesionat prin contractul nr, 130/01.11.2005, reprezentând extindere birou notarial plus cale de acces;
- poziția 2, PC 3139, suprafața 825 mp, categoria de folosință pasune, str. N. Titulescu fn (zona trei fantani); -referat nr. 2737/15.07.2015 – Onciu Constantin și Sulugiuc Lili;
- poziția 3, suprafața 24 mp, PC 3467/3468/3469, curți construcții, str. Strachinescu nr. 7A, teren solicitat pentru concesionare – cerere nr. 9262/28.07.2015 – Ganea Danila Ileana;
- poziția 4, suprafața 8,70 mp, PC 3573, curți construcții, str. Calca Plevnei nr. 24, bl. J1, ap. 1, teren solicitat pentru concesiune – construcție balcon – nr. 8181/16.07.2015 – Amuraritei Gheorghe;
- poziția 5, PC 940, suprafața 38 mp, curți construcții, str. CD. Gherea nr. 128 – teren solicitat pentru cumparare Romascanu;
- poziția 6, PC 939, suprafața 74 mp, str. CD. Gherea nr. 128 – teren solicitat pentru cumparare Romascanu;
- poziția 7, PC 939, suprafața 74 mp, arabil, str. CD. Gherea nr. 128 – teren solicitat pentru cumparare Romascanu;
- poziția 8, PC 941, suprafața 51 mp, curți construcții, str. CD. Gherea nr. 128 – teren solicitat pentru cumparare Romascanu;
- poziția 9, PC 499, suprafața 300 mp, curți construcții, str. Dumbrava Rosie nr. 204, teren ocupat de locuința proprietatea CL Dorohoi;
- poziția 10, PC 499, suprafața 300 mp, curți construcții, str. Dumbrava Rosie nr. 206, teren ocupat de locuința proprietatea CL Dorohoi;
- poziția 11, PC 499, suprafața 300 mp, curți construcții, str. Dumbrava Rosie nr. 208, teren ocupat de locuința proprietatea CL Dorohoi;

- pozitia 12, PC 499, suprafata 300 mp, curti constructii, str. Dumbrava Rosie nr. 210, teren ocupat de locuinta proprietatea CL Dorohoi;
- pozitia 13, PC 499, suprafata 300 mp, curti constructii, str. Dumbrava Rosie nr. 212, teren ocupat de locuinta proprietatea CL Dorohoi;
- pozitia 14, PC 499, suprafata 300 mp, curti constructii, str. Dumbrava Rosie nr. 214, teren ocupat de locuinta proprietatea CL Dorohoi;
- pozitia 15, PC 499, suprafata 300 mp, curti constructii, str. Dumbrava Rosie nr. 216, teren ocupat de locuinta proprietatea CL Dorohoi;
- pozitia 16, PC 499, suprafata 300 mp, curti constructii, str. Dumbrava Rosie nr. 218, teren ocupat de locuinta proprietatea CL Dorohoi;
- pozitia 17, PC 499, suprafata 300 mp, curti constructii, str. Dumbrava Rosie nr. 220, teren ocupat de locuinta proprietatea CL Dorohoi;
- pozitia 18, PC 499, suprafata 300 mp, curti constructii, str. Dumbrava Rosie nr. 222, teren ocupat de locuinta proprietatea CL Dorohoi;
- pozitia 19, PC 499, suprafata 300 mp, curti constructii, str. Dumbrava Rosie nr. 224, teren ocupat de locuinta proprietatea CL Dorohoi;
- pozitia 20, PC 499, suprafata 300 mp, curti constructii, str. Dumbrava Rosie nr. 226, teren ocupat de locuinta proprietatea CL Dorohoi;
- pozitia 21, PC 695, tarlăua 62, NEPRODUCTIV, suprafata 15000 mp, teren propus in compensare pentru suprafata de 10000 mp pasune, PC 705, care urmeaza a fi scoasa din circuitul agricol pentru obiectivul <<Inchidere rampa de gunoi municipiul Dorohoi>>.
- Pozitia 22, PC 695, tarlăua 62, NEPRODUCTIV, suprafata 30000 mp, teren propus in compensare pentru suprafata de 30000 mp pasune, PC 295/315, care urmeaza a fi scos din circuitul agricol pentru obiectivul Modernizare Iaz Ladarita, la solicitarea SC AQUALAND srl Botosani;
- Pozitia 23, PC 2712, suprafata 18.30 mp, curti constructii, str. Slt. Sorin Dumitras fn, teren ocupat de garaj proprietatea Ciolacu Mihaela – cerere nr. 9412/30.07.2015;
- Pozitia 24, PC 3188, suprafata 25 mp, curti constructii, str. Bd. Victoriei fn, teren ocupat de garaj.
- Pozitia 25, PC 463, suprafata 481 mp, curti constructii, str. Stefan cel Mare nr. 111bis, teren concesionat d-nei Badragan Otilia – cerere nr. 9680 – intabulare teren;

Având în vedere cele prezentate mai sus propun spre aprobare Consiliului Local Dorohoi introducerea în inventarul domeniului privat suprafața de 50237,75 mp, cu o valoare de inventar de 2491683,72 lei.

Întocmit,
ing. Daniel Corolea



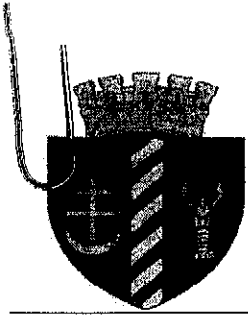

PRIMĂRIA MUNICIPIULUI DOROHOI

A. I. CUZA 41
715200 - DOROHOI
BOTOȘANI - ROMÂNIA
www.primariadorohoi.ro

Fax: +40(231)611310
Tel.: +40(231)610133
e-mail: primariadorohoi@primariadorohoi.ro



Nr. 2437 / 11-07-2014

APROBAT
PRIMAR
ing. Dorin Alexandrescu

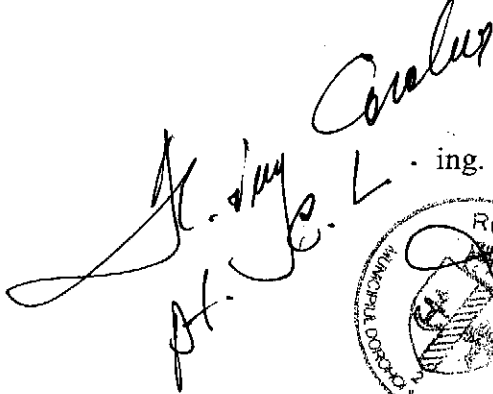

REFERAT

Subsemnatii ref. Onciu Constantin si ing. Lili Sulugiuc in urma activitatilor zilnice de indrumare si control pentru respectarea prevederilor H.C.L. 186 / 2009 privind buna gospodarie a localitatii, eliminarea depozitelor neconforme de pe domeniul public, reabilitarea si intretinerea spatiilor verzi, evidentiem existenta unui teren de circa 825 mp situat in parcela cadastrala nr. 3139, proprietatea municipiului Dorohoi, aflat la intersectia str. Nicolae Titulescu cu str. Libertatii sub denumirea " Trei fantani"

Avand in vedere prevederile Legii nr. 195 / 2005, privind protectia mediului, art. 71, unde sunt stipulate obligatiile autoritatilor publice locale pentru asigurarea a 26 mp spatii verzi pe cap de locuitor, precum si dorinta cetatenilor din zona pentru amenajarea unui parc in care sa fie amplasata si o "troita", va rugam sa aprobatii schimbarea destinatiei terenului mentionat, de la categoria "pasune" la categoria "spatii verzi" si introducerea acestuia in inventarul domeniului public al municipiului Dorohoi.

Intocmit
ref. C. Onciu
ing. Lili Sulugiuc



Plan de amplasament și delimitare a imobilului

Scara 1: 200

Nr. Cadastral	Suprafața măsurată	Adresa imobilului
----	303 mp	Intravilan, Pc-3467, Pc-3468, Pc-3469, strada Străchinescu nr.7A, municipiul Dorohoi, județul Botoșani
Cartea Funciară nr.	----	UAT DORHOI

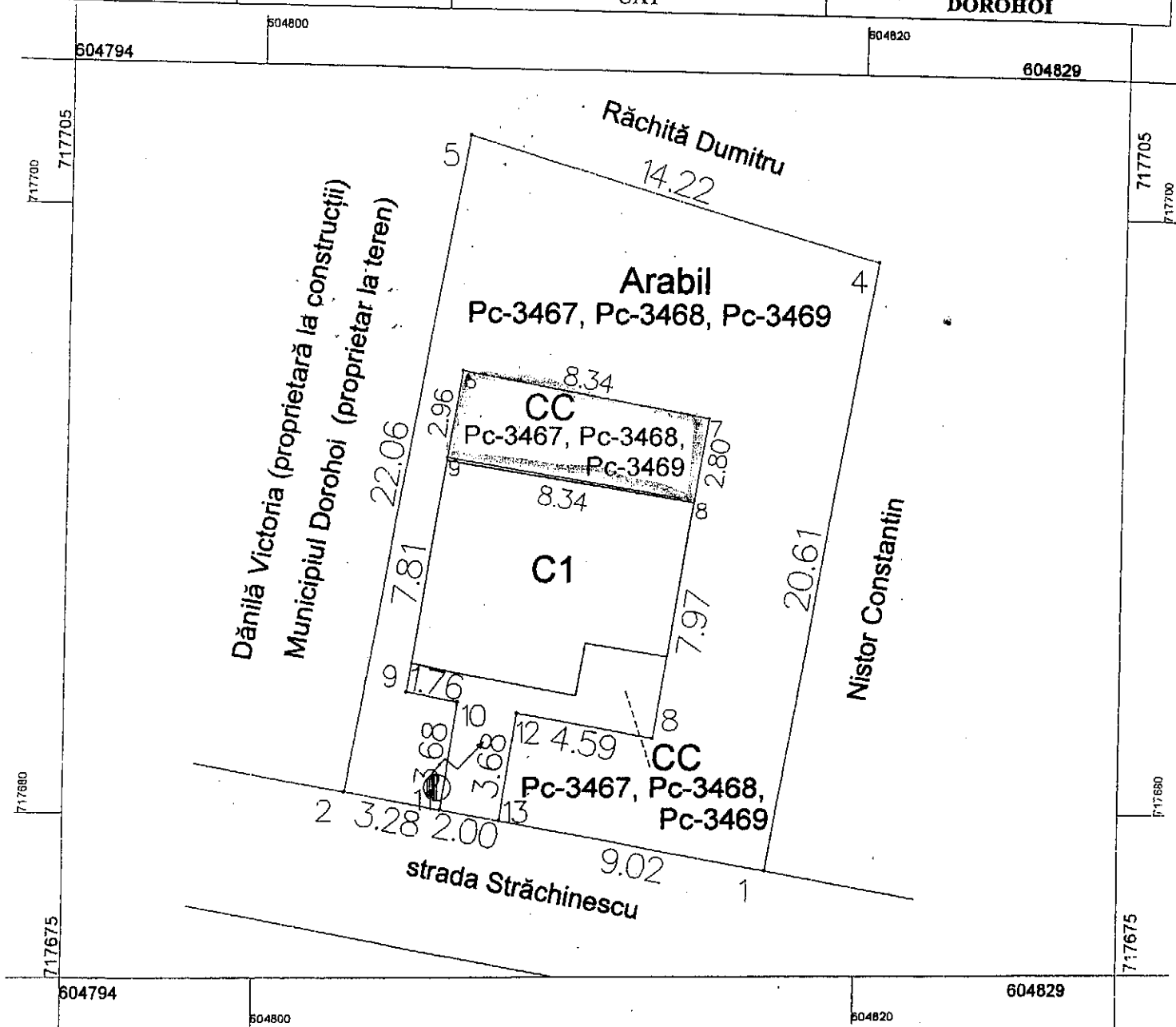

A. Date referitoare la teren

Nr. parcelă	Cod grupă destinație	Categorie de folosință	Suprafața din măsurători (mp)	Mențiuni
3467, 3468, 3469	TDI	CC	73	Imobil proprietatea municipiului Dorohoi, ocupat de o Locuință. Teren concesionat.
			24	Imobil proprietatea municipiului Dorohoi. Teren destinat concesionării.
		A	206	Imobil proprietatea municipiului Dorohoi, total împreună; Teren destinat închirierii.
Total			303	

B. Date referitoare la construcții

Cod constr.	Cod grupă destinație	Suprafața construită la sol (mp)	Mențiuni
C1	CL		Locuință - compusă din două camere și dependințe, pe fundație din beton armat, zidărie din chirpici, bea și cărămidă, acoperită cu tablă.

[Signature]

Intocmit de
Ing. Cătălin COHAI
Data: 24.07.2015

CERTIFICAT DE
AUTORIZARE
RO BT F Nr.0051
CĂTĂLIN
COHAI

Prezentul plan de amplasament
NU TINE loc de act de proprietate.

Plan de Situatie

Scara 1 : 300

Adresa imobil: Mur. Dorohoi, str. C.D. Gherea, nr. 128;

Proprietar: Consiliul Local Dorohoi

Chiflas: Romascanu

Recapitulatie:

S totala=237mp.

din care:

- teren Cc. - pc. 940 =38mp.
- teren Cc. - pc. 939 =74mp.
- teren A. - pc. 939 =74mp.
- teren Cc. - pc. 941 =51mp.

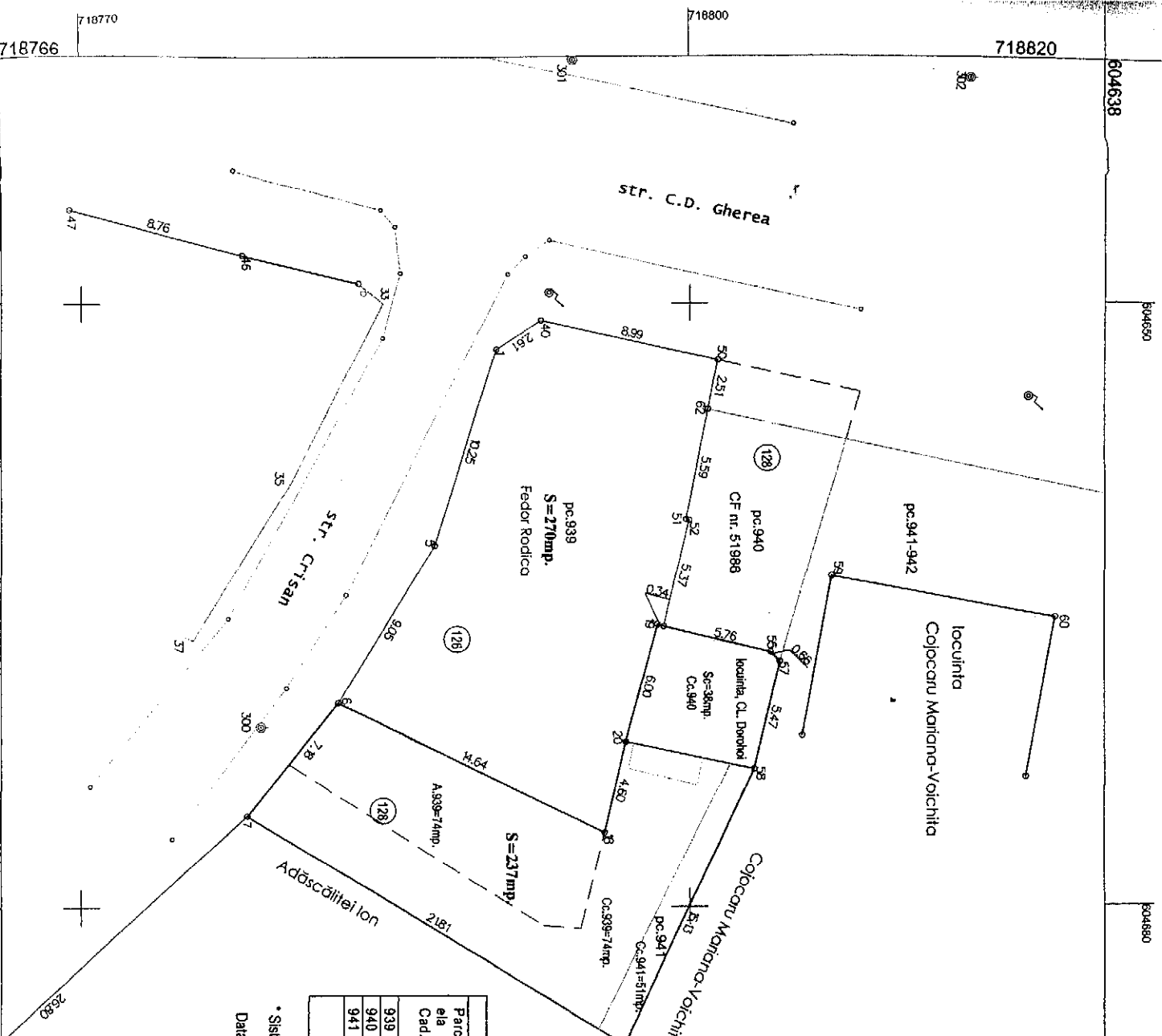

CENTRALIZATOR SUPRARATE				
Parc ela Cad.	Suprafata (mp) Reg. cadastral	Suprafata teren folosinta / proprietate **Colocaru Mariana (Fedor R)	*C.L. Dorohoi (Romascanu)	Obs.
939	418	-	270	148
940	130	**92	-	38
941	244	-	-	51
** teren in folosinta				
* teren in proprietate				

* Sistem de coordonate "STEREO 1970"

Data masurarii: 26.07.2014

Inlocuit:
Ing. Caloc Catalin-Gheorghe

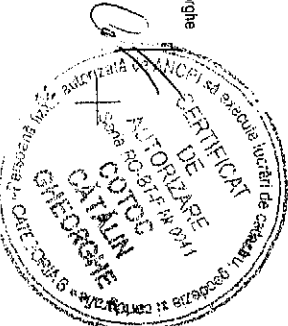

Anexa 1.35 la regulament
Plan de amplasament si delimitare a imobilului
 Scara 1: 500

Nr. cadastral	Suprafata masurata a imobilului (mp)	Adresa imobilului
	281	Intravilan Dorohoi, UAT Dorohoi, STR Dumbrava Rosie, nr. 204, judet BOTOSANI
Nr. carte funciara	Unitatea Administrativ Teritoriala (UAT)	
	Dorohoi	

A. Date referitoare la teren

Nr. parcela	Categorie de folosinta	Suprafata (mp)	Mentiuni
499	CC	281	Lot nr.101
TOTAL		281	Nota: Detine cu 19 mp mai putin fata de acte.

B. Date referitoare la constructii

Cod constr.	Destinatia	Suprafata construita la sol (mp)	Mentiuni
C1	CL	63	Locuinta sociala din BCA acoperita cu tabla, compusa din trei camere si dependinte;
TOTAL		63	

Suprafata totala masurata a imobilului = 281 mp
 Suprafata din act = 300 mp

Executant Cotoc Catalin-Gheorghe
 (nume, prenume)

Confirm executarea masuratorilor la teren,
 corectitudinea incadrarii documentatiei cadastrale si
 corespondenta acesteia cu realitatea din teren.

Semnatura si stampila

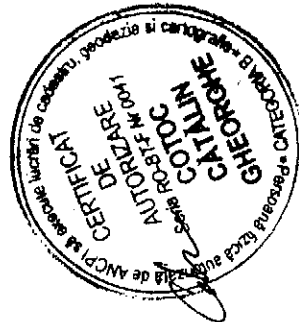

Data

Data: 30.05.2015

Stampila BCPI Dorohoi

str. Dumbrava Rosie

str. Dumbrava Rosie

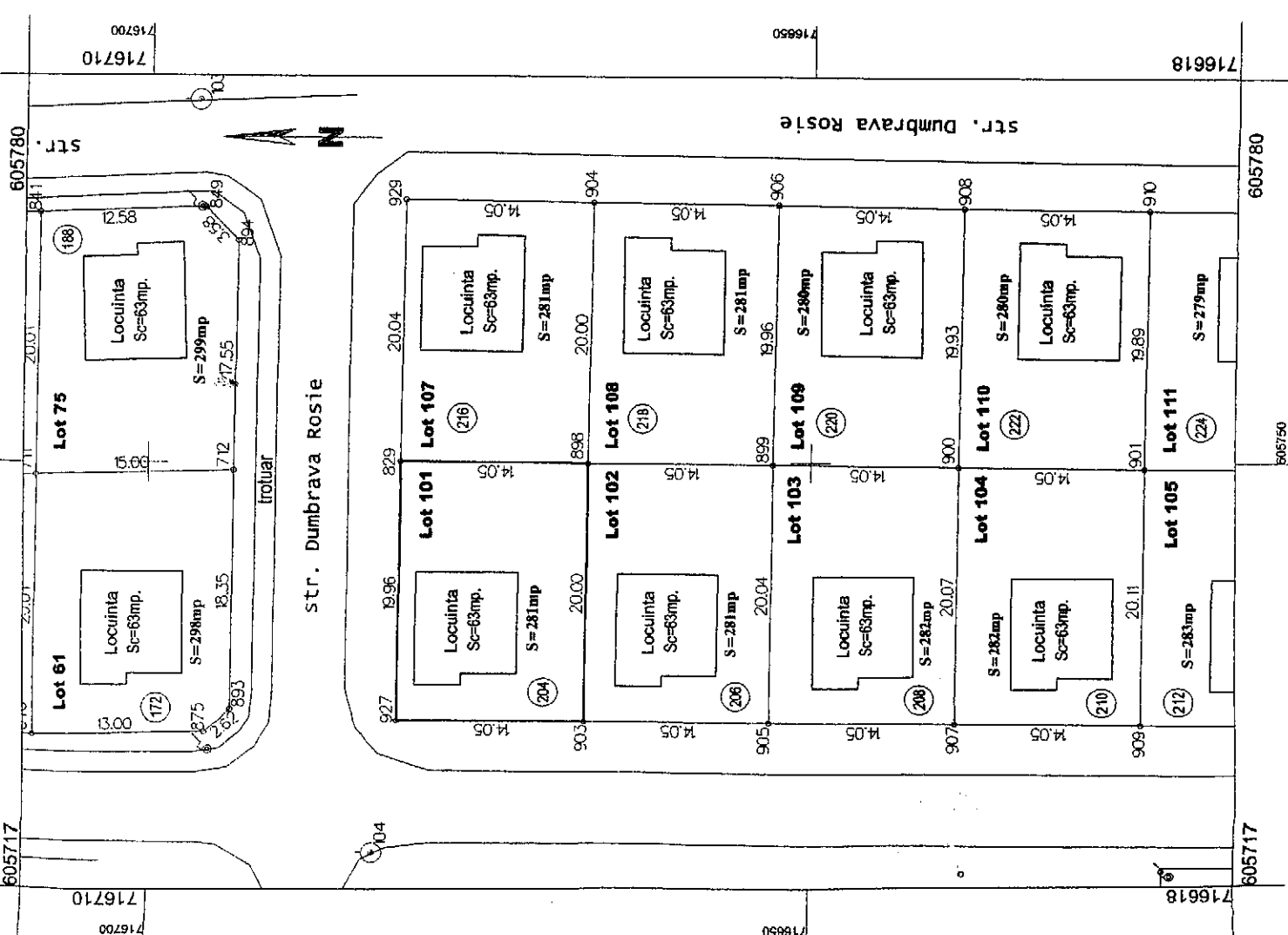

Plan de amplasament si delimitare a imobilului

Scara 1: 500

Nr. cadastral	Suprafata masurata a imobilului (mp)	Adresa imobilului
	279	Intravilan Dorohoi, UAT Dorohoi, STR Dumbrava Rosie, nr. 224, judet BOTOSANI
Nr. carte funciara		Unitatea Administrativ Teritoriala (UAT)
		Dorohoi

A. Date referitoare la teren

Nr. parcela	Categorie de folosinta	Suprafata (mp)	Mentiiuri
499	CC	279	Lot nr.111
TOTAL		279	Nota: Detine cu 21 mp mai putin fata de acte.

B. Date referitoare la constructii

Cod constr.	Destinatia	Suprafata construita la sol (mp)	Mentiiuri
C1	CL	63	Locuinta sociala din BCA acoperita cu tablă, compusa din trei camere si dependinte.
TOTAL		63	

Suprafata totala masurata a imobilului = 279 mp
 Suprafata din act = 300 mp

Executant Cotoc Catalin-Gheorghe (nume, prenume) inspector

Confirm executarea masuratorilor la teren, corectitudinea intocmirii documentatiei cadastrale si corespondenta acestora cu realitatea din teren.

Semnatura si stampila

Confirm introducerea imobilului in baza de date si atribuirea numarului cadastral.

Semnatura si prafa

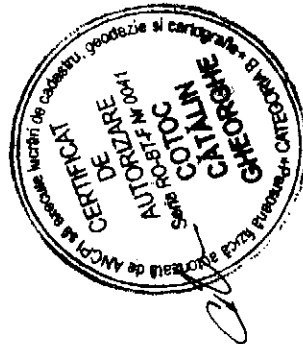

Data: 30.05.2015

Data

Stampila BCPI Dorohoi

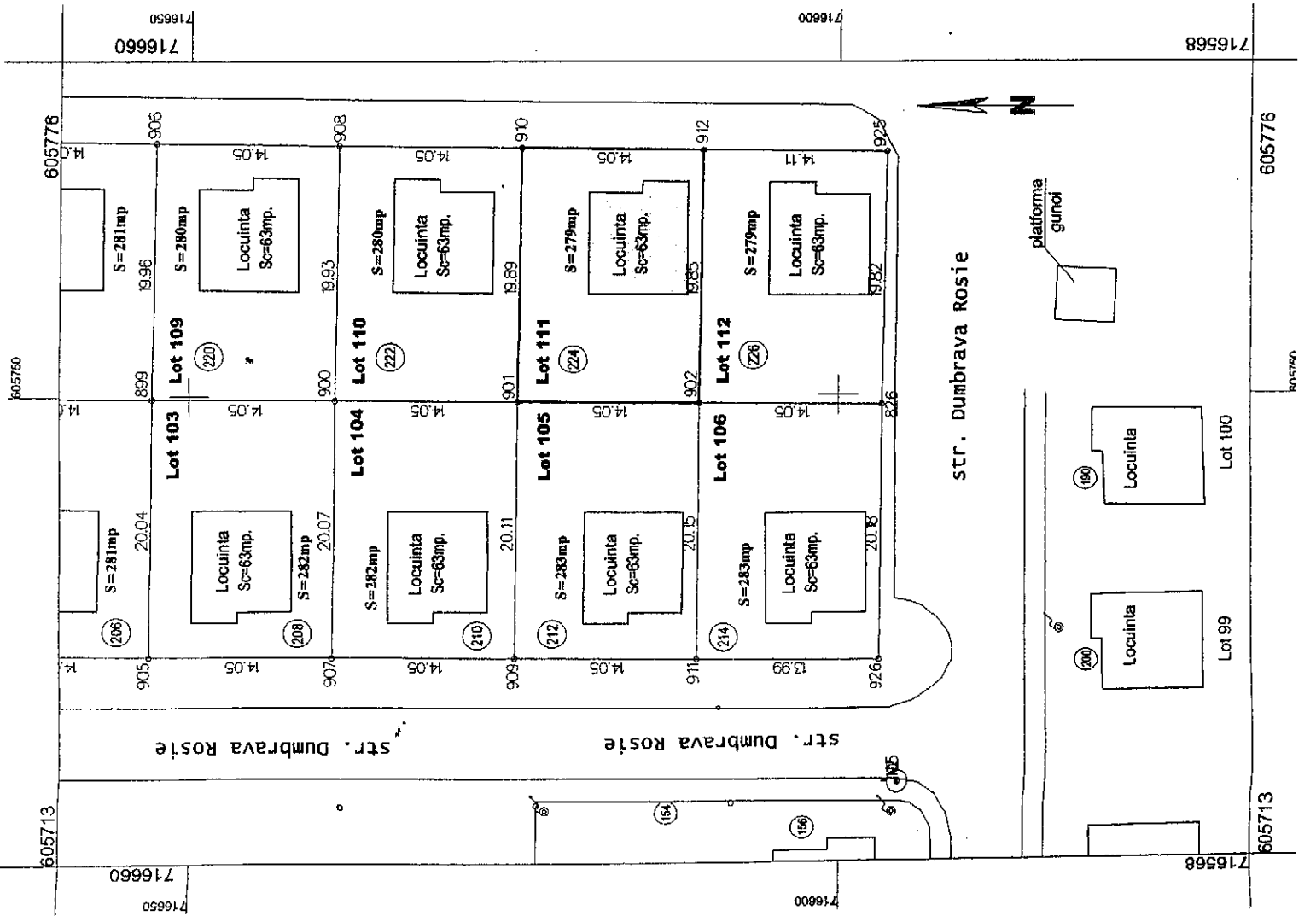

PLAN DE ÎNCADRARE ÎN ZONĂ

Scara 1:5000

- UAT DOROHOI -

Extravilan NR - Pc - 695

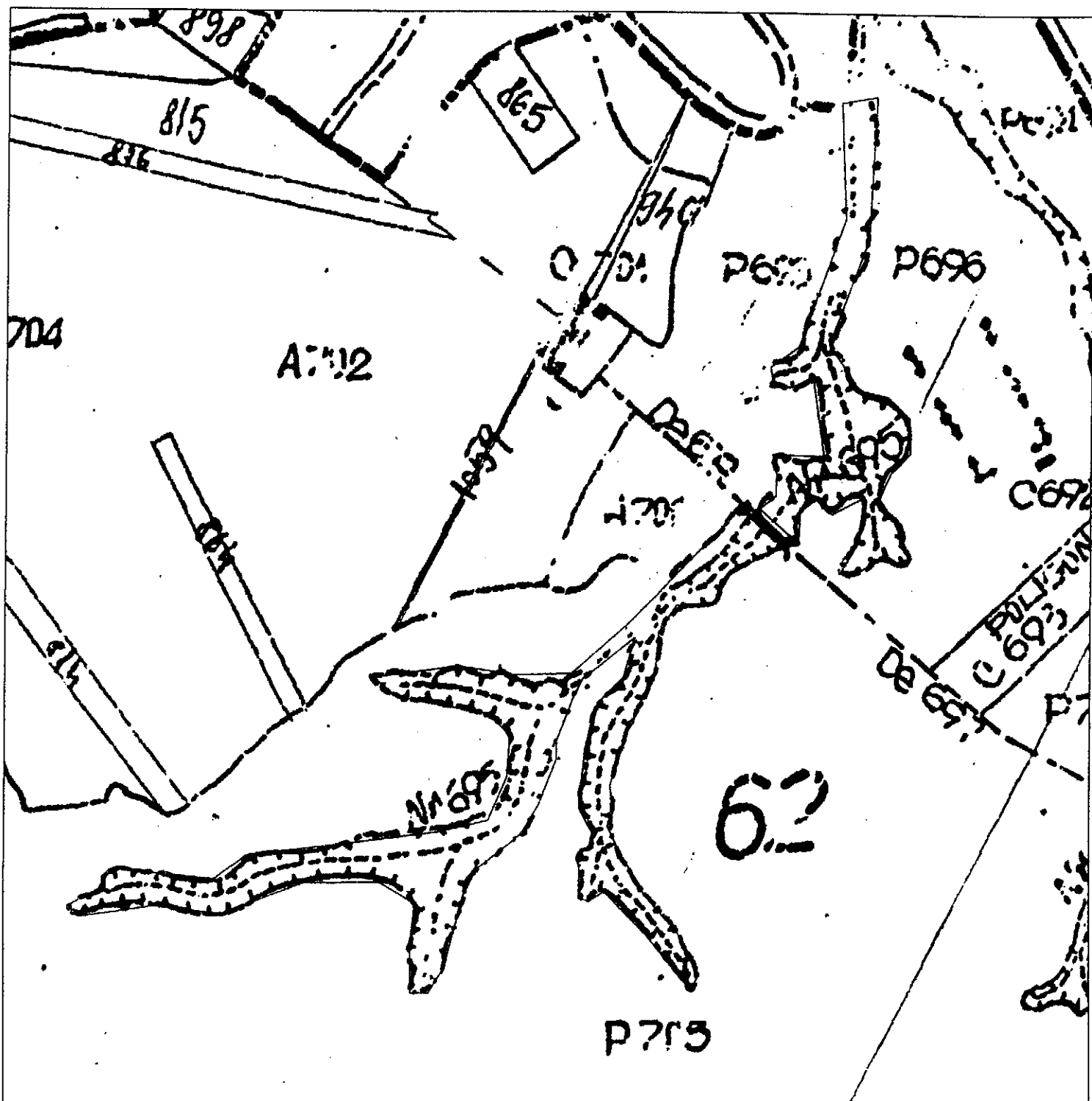

Data:
11.08.2015

Întocmit:
Ing. Corolea Ungureanu Sava Daniel

Plan de amplasament și delimitare a imobilului

Scara 1: 100

Nr. Cadastral	Suprafața măsurată	Adresa imobilului	
	18,30 mp	strada Slt. Sorin Dumitraș nr. F.N., municipiul Dorohoi, județul Botoșani	
Cartea Funciară nr.		UAT	DOROHOI

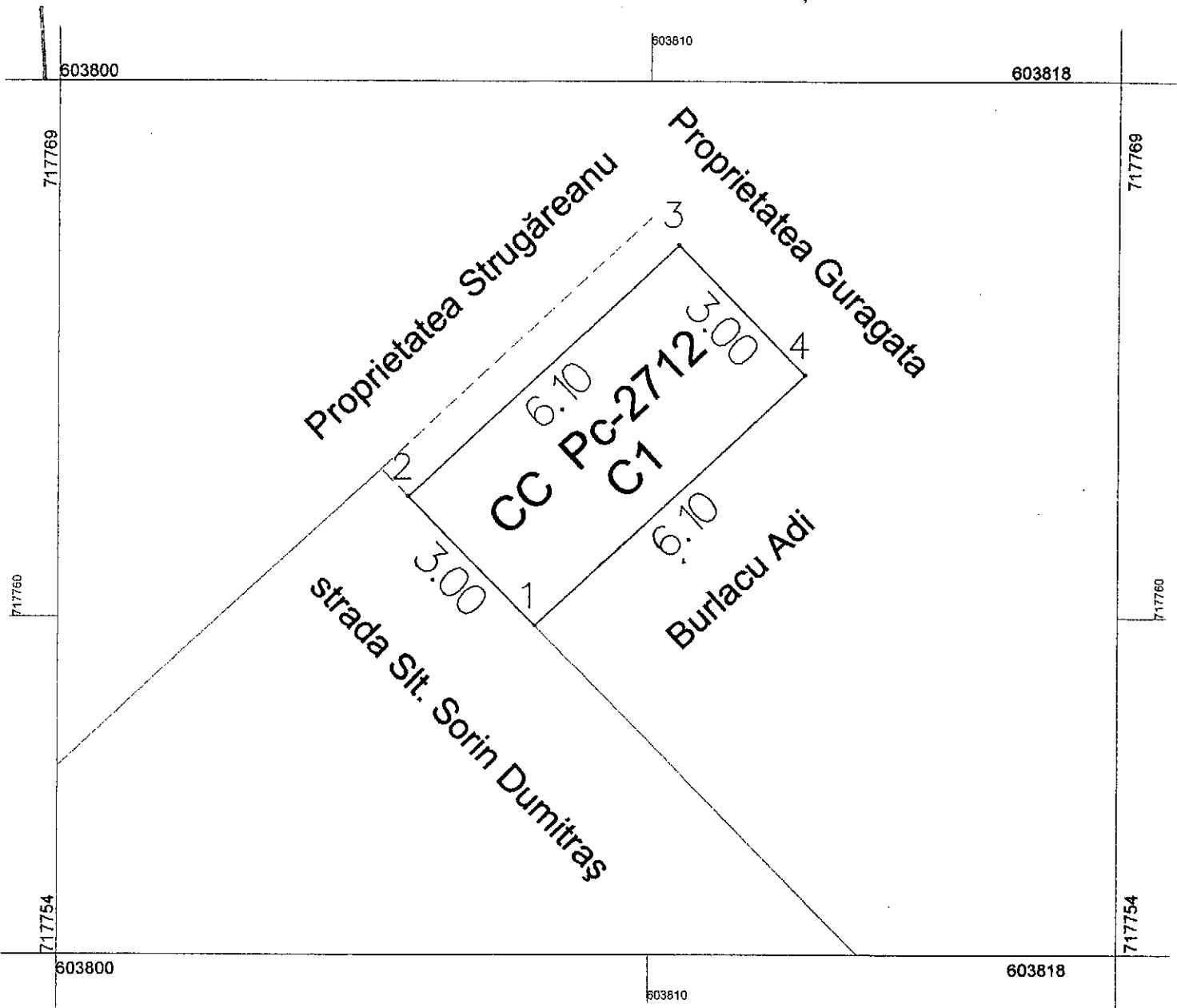

A. Date referitoare la teren				
Nr. parcelă	Cod grupă destinație	Categorie de folosință	Suprafața din măsurători (mp)	Mențiuni
2712	TDI	CC	18,30	Teren proprietatea municipiului Dorohoi, concesionat și ocupat de un garaj.
Total			18,30	
B. Date referitoare la construcții				
Cod constr.	Cod grupă destinație	Suprafața construită la sol (mp)	Mențiuni	
CI	CA	18,30	Garaj – edificat în anul 1979, compusă dintr-o încăpere, pe fundație din beton, construit din tablă, acoperit cu azbociment.	
Suprafața totală măsurată a imobilului = 18,30 mp				
Suprafața din act = 18,30 mp				
Executant, Ing. Cohal Cătălin Confirm executarea măsurătorii pe teren și corectitudinea întocmirii documentației cadastrale și corespondența acestora cu realitatea din teren			Inspector, Confirm introducerea imobilului în baza de date integrată și atribuirea numărului cadastral	
Semnătura și ștampila Data: 11.08.2015			Semnătura și parafa Data: Ștampila BCPI	

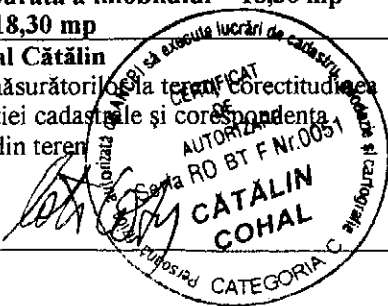

Plan de amplasament și delimitare a imobilului

Scara 1: 100

Suprafața măsurată	Adresa imobilului
25 mp	B-dul Victoriei nr. F.N., Pc-3188, municipiul Dorohoi, județul Botoșani
	UAT
	DOROHOI

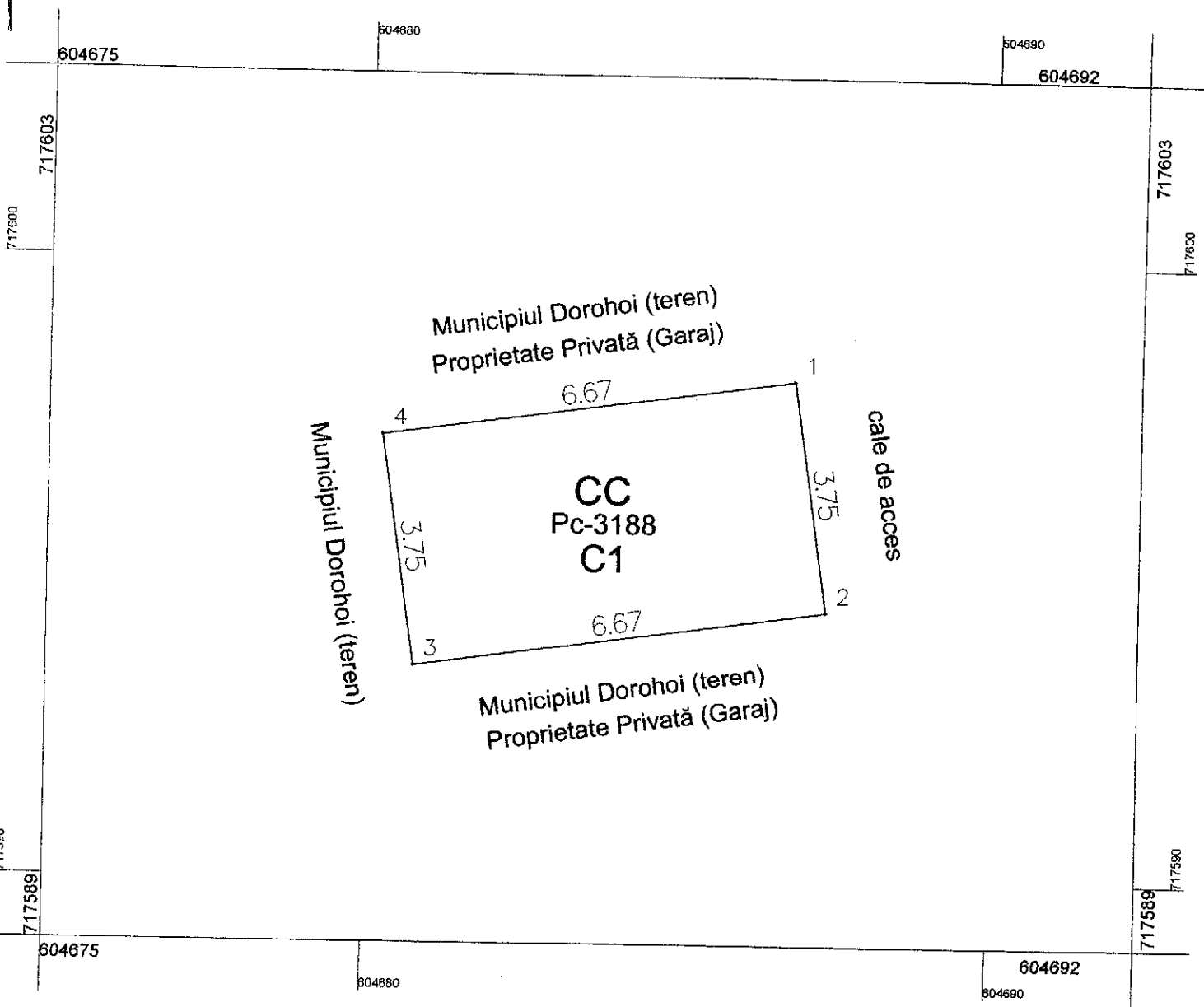

A. Date referitoare la teren				
Nr. parcelă	Cod grupă destinație	Categorie de folosință	Suprafața din măsurători (mp)	Mențiuni
3188	TDI	CC	25	Teren proprietatea municipiului Dorohoi, concesionat și ocupat de un garaj.
Total			25	
B. Date referitoare la construcții				
Cod constr.	Cod grupă destinație	Suprafața construită la sol (mp)	Mențiuni	
CI	CA	25	Garaj – edificat în anul 1993, compus dintr-o încăpere, pe fundație din beton armat, construit din cărămidă, acoperit cu tablă;	
Suprafața totală măsurată a imobilului = 25 mp				
Suprafața din act = 25 mp				
Executant, Ing. Cohal Cătălin			Inspector,	
Confirm executarea măsurătorilor la teren, corectitudinea întocmirii documentației cadastrale și corespondența acestuia cu realitatea din teren.			Confirm introducerea imobilului în baza de date integrată și atribuirea numărului cadastral	
Semnătura și ștampila Data: 11.08.2015			Semnătura și parafa Data: Ștampila BCPI	

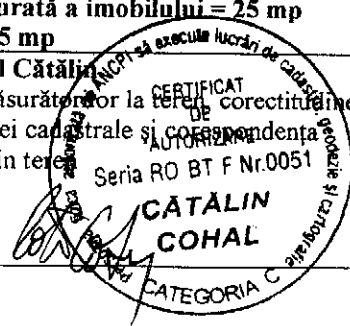

Scara 1:1000

Nr. cadastral	Suprafata măsurată	Adresa imobilului	
	4086	Sat Broscuti , com Broscuti, BOTOȘANI	
Cartea funciara nr.		UAT	com Broscuti

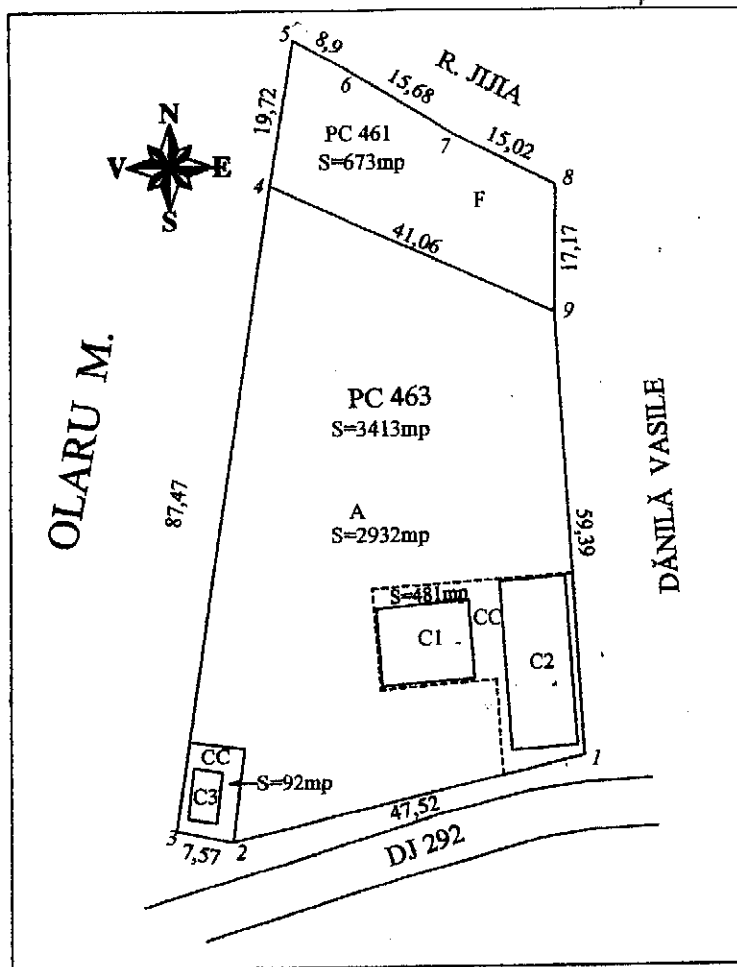

A. Date referitoare la teren				
Nr. parcela	Categoria de folosință	Suprafata (m.p.)	Valoare de Impozitare (lei)	Mențiuni
463	CC	481		Împrejmuit parțial cu gard cu stlpi de fier și plasă de sarmă
	A	2932		
461	F	673		
Total		4086		
B. Date referitoare la construcții				
Cod. Constr.	Suprafata construită la sol (m.p.)	Valoare de impozitare (lei)	Mențiuni	
C1(casa)	111.97		Casa, construita din bolțari, acoperită cu carton	
C2(anexă)	170		Anexă construită din cărămizi, acoperită cu azbest	
C3(anexă)	32		Anexă construită din beton, acoperită cu beton	
Total		313,97		
Inventar de coordonate				
Sistem de proiectie Stereo 1970				
Pct.	E (m)	N (m)	Data	
1	606625.96	717981.82		
2	606622.09	718048.45		
3	606584.81	718058.64		
4	606572.39	717972.05		
5	606579.80	717970.53		
Suprafata totală măsurată 4086 mp		Suprafata din act	mp	
Se confirmă suprafata din date și introducerea imobilului in baza de date				

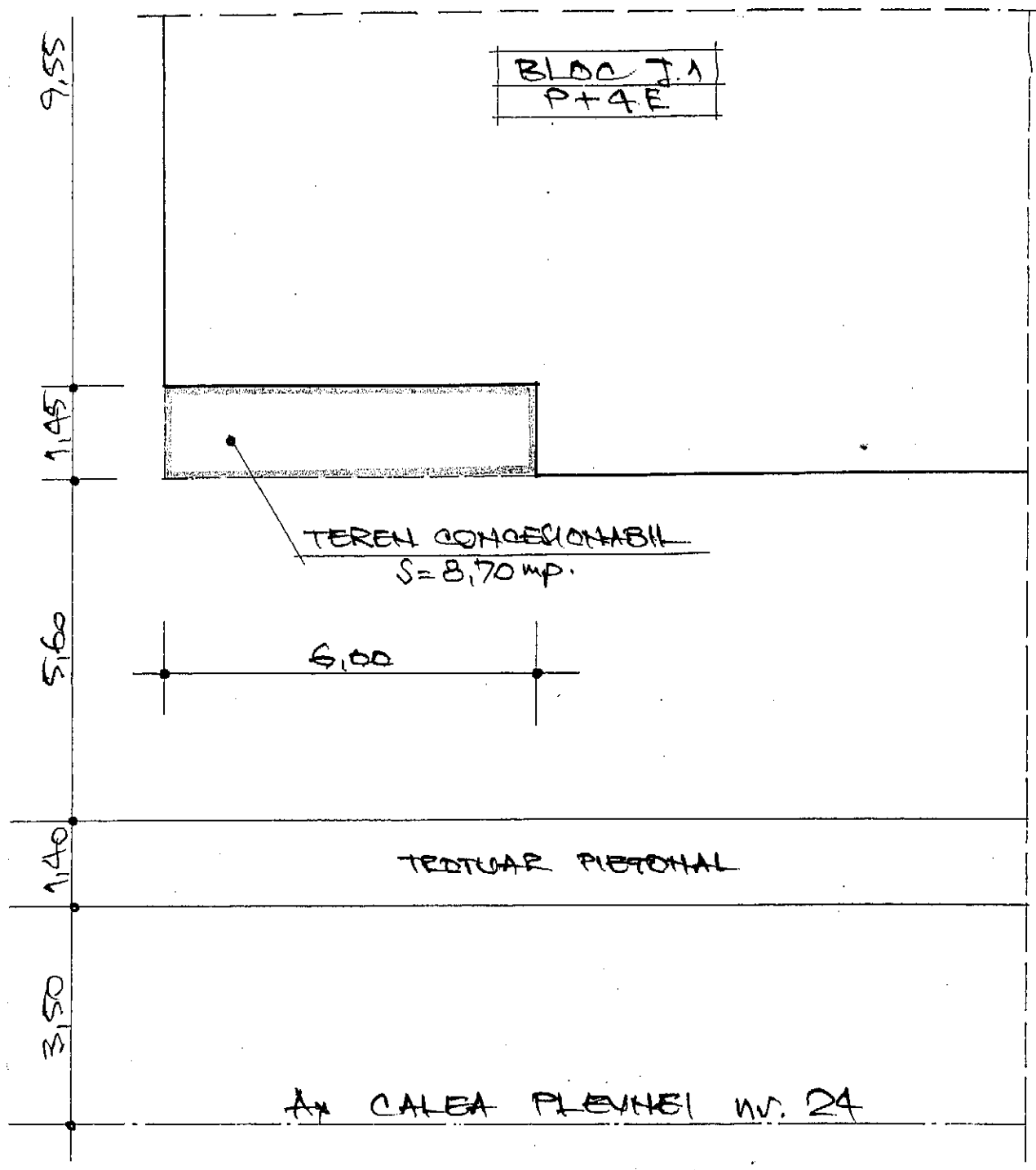

PROIECTANT GENERAL S.C. "CASDAC" SRL. DOROHOI J 07/595/2004		Beneficiar: AMURĂRIȚEI GHEORGHE din Dorohoi, calea Plevnei nr. 24, bl. J.1, ap. 1, jud. Botoșani. Proiect: CONCESIONARE TEREN PROPR. DE STAT		Pr. Nr. 09/07. 2015
Șef proiect	teh. C. Furtună		SCARA 1:100	Faza AVIZE Planșa A.02
Proiectat	teh. C. Furtună		PLAN DE AMPLASAMENT	
Desenat	teh. C. Furtună			